



spółdzielcze

CENTRUM REHABILITACYJNO-MEDYCZNE



CZŁONEK POLSKIEJ IZBY TURYSTYKI

TURNUSY REHABILITACYJNE • WCZASY ZDROWOTNE

KATALOG 2024



POBYTY PROFILAKTYCZNO - LECZNICZE • POBYTY WYPOCZYNKOWE

Biura sprzedaży i rezerwacji:

Organizator turnusów rehabilitacyjnych
(realizujemy dofinansowania PFRON)

Wrocław	ul. Wita Stwosza 16	tel. 71 372 40 53
Poznań	ul. Zwierzyniecka 18	tel. 61 848 11 54
Bydgoszcz	ul. Gdańska 132	tel. 52 321 58 85

marketing@resurs.com.pl

Nr uprawnień: OR/02/0004/23 ważny do 16.01.2027r.

TWOJE ZDROWIE JEST NASZYM PRIORYTETEM

ponad 30 letnie doświadczenie to gwarancja jakości i zadowolenia
WYPOCZYNEK * RELAKS * REHABILITACJA

W naszej ofercie znajdują Państwo:

- turnusy rehabilitacyjne
- wczasy zdrowotne
- pobyty weekendowe
- pobyty lecznicze
- pobyty 7, 10 i 14 dniowe



Zapewniamy m.in.:

- domowe wyżywienie
- zakwaterowanie w komfortowych pokojach
- bogatą bazę rehabilitacyjną
- program animacji społecznej (wieczorki, wycieczki, koncerty i in.)
- wykwalifikowaną kadrę
- transport autokarowy

Zapraszamy do naszych ośrodków:

Duszniki Zdrój



Sarbinowo



Mrzeżyno



ZAPRASZAMY DO KONTAKTU Z NASZYM ZESPOŁEM DORADCZO – SPRZEDAŻOWYM

Zarząd:

ul. Wyszyńskiego 96-98
50-307 Wrocław

**Dział Sprzedaży
Wrocław:**

ul. Wita Stwosza 16
50-950 Wrocław
tel. 71 372 40 53, 71 344 70 92,
509 744 988, 500 055 932,
517 824 988

**Dział Sprzedaży
Poznań:**

ul. Zwierzyniecka 18
60-814 Poznań
tel. 61 848 11 54,
500 05 60 23

**Dział Sprzedaży
Bydgoszcz:**

ul. Gdańska 132
85-021 Bydgoszcz
tel. 52 321 58 85,
502 31 37 12

www.resurs.com.pl e-mail: marketing@resurs.com.pl www.facebook.com/Resurscompl

Licencja turystyczna 185/44/01/2004

Wpis do rejestru organizatorów turnusów rehabilitacyjnych OR/02/0004/23 ważny do 16.01.2027

Specjalistyczna Przychodnia Rehabilitacyjna RESURS

zaprasza do korzystania z bogatej oferty naszych usług

Oferujemy pakiety rehabilitacji pourazowej:

- kończyn dolnych
- kończyn górnych
- kręgosłupa
- oraz indywidualne pakiety spersonalizowane do potrzeb pacjenta.

Skuteczne i nowoczesne metody leczenia z wykorzystaniem:

Fizykoterapii:

- fala uderzeniowa
- terapia skojarzona
- laser wysokoenergetyczny diodowy
- magnetoterapia
- światło terapia
- krioterapia
- elektroterapia

Kinezyterapii:

- indywidualną terapią manualną
- rehabilitację metodą PNF
- rehabilitację metodą MCKenzie
- rehabilitacja powypadkowa i pooperacyjna
- rehabilitacja neurologiczna
- rehabilitacja sportowa
- Kinesiotaping
- Hydroterapia

Masażu:

- Masaż klasyczny leczniczy
- Masaż relaksacyjny
- Masaż podciśnieniowy pneumatyczny BOA – redukcja tkanki tłuszczowej



Realizujemy skierowania w ramach NFZ

Ponadto oferujemy Państwu usługi lekarzy specjalistów:

- Poradnię rehabilitacyjną
- Poradnię angiologiczną
- Poradnię diabetologiczną

Wrocław, ul. Wita Stwosza 16 / Biskupia 11
tel. 71 342 52 78, 500 056 047



Nr Certyfikatu
NC-3038

CERTYFIKAT

Przyznany Organizacji:



Spółdzielcze Centrum Rehabilitacyjno-Medyczne „RESURS”

**ul. Kard. Stefana Wyszyńskiego 96/98
50-307 Wrocław**

**Miejsce prowadzenia działalności:
ul. Wita Stwosza 16
50-950 Wrocław**

Biuro Certyfikacji Systemów Zarządzania Polskiego Rejestru Statków S.A., al. gen. Józefa Hallera 126, 80-416 Gdańsk, zaświadcza, że Zintegrowany System Zarządzania obejmujący System Zarządzania Jakością oraz System Zarządzania Bezpieczeństwem Informacji wyżej wymienionej Organizacji został oceniony i stwierdzono jego zgodność z wymaganiami:

**ISO 9001:2015
ISO/IEC 27001:2013**

Zakres certyfikacji:

ZAKRES ISO 9001:2015

**ŚWIADCZENIA USŁUG MEDYCZNYCH W ZAKRESIE: LEKARSKIEJ AMBULATORYJNEJ OPIEKI
REHABILITACYJNEJ I FIZJOTERAPII AMBULATORYJNEJ**

ZAKRES ISO/IEC 27001:2013

**ŚWIADCZENIA USŁUG MEDYCZNYCH W ZAKRESIE: LEKARSKIEJ AMBULATORYJNEJ OPIEKI
REHABILITACYJNEJ I FIZJOTERAPII AMBULATORYJNEJ, ŚWIADCZENIA USŁUG TURYSTYCZNYCH**

W OBSZARZE ISMS CERTYFIKAT OBOWIĄZUJE ŁĄCZNIE Z DEKLARACJĄ STOSOWANIA ED. C Z DNIA 03.10.2022

Wymagania niemające zastosowania: 8.3 Projektowanie i rozwój wyrobów i usług

Pierwsze wydanie Certyfikatu:	03.10.2018	Niniejszy Certyfikat unieważnia i zastępuje Certyfikat z dnia:	05.11.2022
Certyfikat ISO 9001:2015 jest ważny do:	04.11.2025	Certyfikat ISO/IEC 27001:2013 jest ważny do:	31.10.2025

Gdańsk, 31.05.2023



AC 014



Dyrektor Pionu Certyfikacji
Dariusz Denis

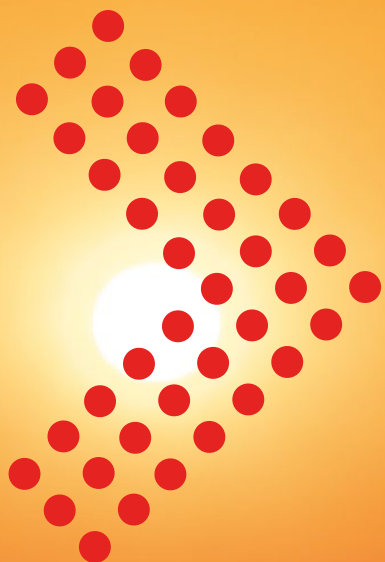

NOWOŚĆ W NASZYM KATALOGU



KRÓTKIE POBYTY



WYPOCZYNEK, RELAKS I REHABILITACJA



MRZEŻYNO OŚRODEK „NADMORSKI” 7-DNI

TERMINY:

03.04-10.04.2024 11.04.-18.04.2024

18.04-25.04.2024 22.10-29.10.2024

CENA ZAWIERA:

WARIANT 1 W CENIE 890 ZŁ

7 NOCLEGÓW + PEŁNE WYŻYWIENIE

WARIANT 2 W CENIE 999 ZŁ

**DODATKOWO: WYCIECZKA AUTOKAROWA, WIECZOREK
TANECZNY, OGNISKO , WYCIECZKI ROWEROWE,
NORDIC-WALKING**

WARIANT 3 W CENIE 1250 ZŁ

DODATKOWO PAKIET 15 ZABIEGÓW REHABILITACYJNYCH

CENA OD

890 ZŁ

/OSOBA

WYPOCZYNEK, RELAKS I REHABILITACJA



SARBINOWO OŚRODEK „ADHARA” 7-DNI

TERMINY:

04.04-11.04.2024 12.04-19.04.2024

24.10-31.10.2024 31.10-07.11.2024

CENA ZAWIERA:

WARIANT 1 W CENIE 890 ZŁ

7 NOCLEGÓW + PEŁNE WYŻYWIENIE

WARIANT 2 W CENIE 999 ZŁ

**DODATKOWO: WYCIECZKA AUTOKAROWA, WIECZOREK
TANECZNY, OGNISKO, WYCIECZKI ROWEROWE,
NORDIC-WALKING**

WARIANT 3 W CENIE 1250 ZŁ

DODATKOWO PAKIET 15 ZABIEGÓW REHABILITACYJNYCH

CENA OD

890 ZŁ

/OSOBA

WIELKANOC

RODZINNE ŚWIĘTA W SARBINOWIE

29.03-05.04.24 - 1360 ZŁ/OSOBA - 7 nocy

29.03-03.04.24 - 990 ZŁ/OSOBA - 5 nocy

Dzieci do lat 10 - zniżka 20% | Dzieci do lat 3 - gratis
Do pokoju 1 osobowego dopłata 400 zł.

ŚWIĄTECZNA ATMOSFERA

PYSZNE TRADYCYJNE MENU 3 X DZIENNIE

ATRAKCJE WIELKANOCNE MIN.:

PRZYGOTOWANIE ŚWIĘCONKI

SZUKANIE ZAJĄCZKA

*UROCZYSTE ŚNIADANIE, KOLACJA Z LAMPKĄ
WINA*

PRZY POBYCIE 7 DNIOWYM DODATKOWO:

2 X GIMNASTYKA W BASENIE

2 X MASAŻ NA FOTELU "PRESIDENT"



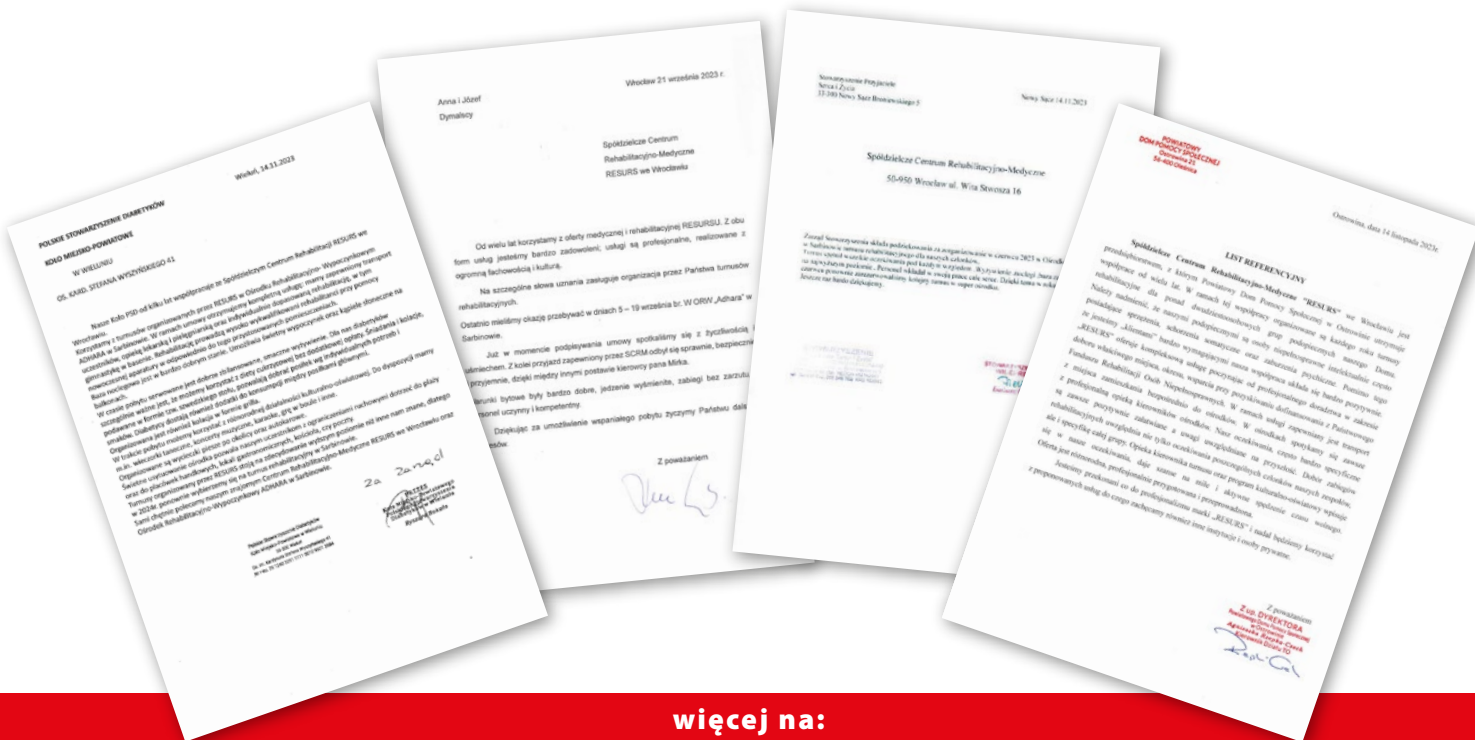

więcej na:
www.resurs.com.pl/referencje





SPIS TREŚCI

OFERTY Z DOJAZDEM ZORGANIZOWANYM

- OŚRODEK REHABILITACYJNO-WYPOCZYNKOWY **ADHARA** – SARBINOWO MORSKIE STR. 12
- SANATORIUM **BELWEDER** – DUSZNIKI ZDRÓJ STR. 14
- OŚRODEK REHABILITACYJNO-WYPOCZYNKOWY **NADMORSKI** – MRZEŻYNO STR. 16
- OŚRODEK REHABILITACYJNO-WYPOCZYNKOWY **AMBER** – KOŁOBRZEG STR. 18



TURNUSY REHABILITACYJNE I POBYTY ZDROWOTNE Z DOJAZDEM ZORGANIZOWANYM



OŚRODEK REHABILITACYJNO-WYPOCZYNKOWY

ADHARA – Sarbinowo Morskie

WPIS OD 32/0002/21 WAŻNY DO 10.03.2024 (WPIS ZOSTANIE PRZEDŁUŻONY)

OŚRODEK
BEZ BARIERBLISKO
PLAŻYDOMOWA
ATMOSFERADOBRA BAZA
ZABIEGOWA**Sarbinowo**

– to spokojna miejscowość letniskowa, położona zaledwie 7 km od Mieleny i ok. 30 km od Kołobrzegu. Sarbinowo z biegiem lat zmienia się i rozwija, kusząc turystów coraz lepszą bazą noclegową, gastronomiczną i rekreacyjną. Niespotykanie szeroka, piękna plaża z promenadą jest idealnym miejscem do spacerów, kąpiei słonecznych i morskich.

Położenie Sarbinowa w bezpośrednim sąsiedztwie Koszalina, gdzie znajduje się dworzec PKP i PKS ułatwia dotarcie z wielu miejsc Polski.

OŚRODEK ADHARA – położony jest ok 100 m od plaży. Wzdłuż plaży rozciąga się ok 2 km szeroka promenada z ławeczkami i kawiarniami z widokiem na morze, z której są zjazdy na plażę dostosowane dla osób poruszających się na wózkach inwalidzkich.

Ośrodek „Adhara” posiada wszelkie udogodnienia dla osób ze schorzeniami narządu ruchu w tym **dla osób poruszających się na wózkach inwalidzkich**. Obiekt dysponuje bogatą bazą zabiegową do rehabilitacji szerokiego spektrum niepełnosprawności **m.in. basen terapeutyczny do ćwiczeń w wodzie**. Dzięki domowej kuchni, urozmaiconemu programowi KO (min. koncerty lokalnych artystów, wycieczki piesze, rowerowe i autokarowe, i in) oraz profesjonalnej obsłudze gwarantujemy Państwu relaks, poprawę zdrowia oraz niezapomniane wrażenia.

ZAKWATEROWANIE**Pokoje o zróżnicowanym standardzie i wyposażeniu:**

- **POKOJE 2 OSOBOWE TYPU STANDARD:** (pow. ok 12,50 m²) - łazienka z prysznicem, większość pokoi z balkonem, TV, czajnik, podstawowe naczynia, ręcznik kąpielowy (brak możliwości dostawki).
- **POKOJE 2 OSOBOWE TYPU PLUS:** (ok 16,5 m²) duże pokoje z możliwością dostawki dla dziecka - łazienka z prysznicem, balkon, TV, czajnik, 2 filizanki + szklanki, łyżeczki, lodówka, ręcznik kąpielowy + mały, na balkonie stolik i krzesła, leżak.
- **POKOJE 2 OSOBOWE TYPU PLUS Z TARASEM:** (ok 16,5 m²) duże pokoje z możliwością dostawki dla dziecka - łazienka z prysznicem, duży taras, TV, czajnik, 2 filizanki, szklanki, łyżeczki, lodówka, ręcznik kąpielowy + mały, na tarasie stolik i krzesła, leżak plażowy.
- **POKOJE 1 OSOBOWE** (pow. ok. 12 m²) - łazienka z prysznicem, TV, czajnik, 2 filizanki, szklanki, łyżeczki, ręcznik kąpielowy + mały (część pokoi z łóżkiem małżeńskim), leżak plażowy.
- **POKOJE 2+1 TYPU STUDIO:** przeznaczone dla rodzin lub osób zaprzyjaźnionych - **jeden pokój z dwoma łóżkami pojedynczymi drugi pokój z rozkładaną sofą** - łazienka z prysznicem, balkon, TV, czajnik, podstawowe naczynia, ręcznik kąpielowy (**pokoje można wykorzystać także dla dwóch osób typ ceny 1+1**)

Pokoje przeznaczone dla osób poruszających się na wózkach inwalidzkich posiadają bez barierowe łazienki (ilość pokoi ograniczona).

ZABIEGI DOSTĘPNE W OŚRODKU:

- **Basen terapeutyczny do ćwiczeń i masaży wodnych**
- **Kinezyterapia:** gimnastyka ogólnousprawniająca, ćwiczenia w odciążeniu w U.G.U.L., ćwiczenia na przyrządach i z wykorzystaniem przyrządów gimnastycznych
- **Elektroterapia** – pełna gama prądów o niskich i średnich częstotliwościach i ich modyfikacja
- **Światłolecznictwo** – Sollux, światło spolaryzowane, Bioptron
- **Magnetoterapia** – magnetronic



- **Hydroterapia:** kąpiel perełkowa, masaże wirowe kończyn górnych i dolnych
- **Masaże:** częściowy masaż klasyczny, masaż limfatyczny kończyn dolnych i górnych, fotele do masażu kręgosłupa, aquavibron
- **Fonoforeza:** ultradźwięki
- **inhalacje solankowe**
- **krioterapia punktowa**
- **okłady borowinowe**
- **laseroterapia: skaner laserowy, laser punktowy**

REKREACJA: kawiarnia, tereny zielone na których znajduje się piaszczyste boisko do gry w siatkówkę, plac zabaw dla dzieci, pokój zabaw dla dzieci, miejsce na grill i ognisko, stół do tenisa stołowego.

USŁUGI DODATKOWO PŁATNE:

STREFA SPA: Vacu Body Space, roletic, całociowy masaż klasyczny, hydromasaż w wannie ORION, basen z dyszami masującymi, sauna Infrared, sauna fińska.

REKREACJA: kijek Nordic Walking - kaucja, rowery – płatne 5 zł/ godzinę

PARKING: przy pobytach 14-dniowych płatny **50 zł za turnus**. Dla pobytów krótszych: 10 zł/dobę. Parking ogrodzony, monitorowany, niestrzeżony.

DOPLATY:

- Zakwaterowanie 1 osoby w pokoju 2 os. 700 zł/ za turnus 2 tyg. **ilość pokoi ograniczona**
- Zakwaterowanie w apartamencie + 500 zł/os (do ceny pok. plus)
- Każda osoba w apartamencie powyżej 2 – rabat 30%
- Zakwaterowanie w pokoju z łóżkiem małżeńskim – rabat dla drugiej osoby 10%.

SCHORZENIA OBJĘTE WPISEM „OD”

– narząd ruchu (w tym osoby poruszające się na wózkach inwalidzkich), narząd słuchu, narząd wzroku, kobiety po mastektomii, choroby neurologiczne, choroby reumatyczne, układ krążenia, układ oddechowy, układ pokarmowy, układ moczowo-płciowy, choroby narządów wydzielania wewnętrznego, choroby wymagające leczenia dietami eliminacyjnymi, cukrzyca, alergia, przewlekłe choroby wątroby, przewlekłe zapalenia trzustki, EPI, upośledzenie umysłowe, choroba psychiczna, zespół Dawna, MPDZ, schorzenia onkologiczne, choroby układy krwiotwórczego, schorzenia endokrynologiczne, wady genetyczne, zaburzenia głosu i mowy, schorzenia metaboliczne.



 ATRAKCYJNE
ANIMACJE

 WYSOKI
STANDARD

 PRZYJAZNY
DZIECIOM

 SMACZNA
KUCHNIA

Po zdrowie z Resursem



L.p.	Termin	Cena od osoby					
		Pok. 2 os. STANDARD	Pok. 2 os. PLUS	Pok. 2 os. PLUS Z TARASEM	Pok. studio 2+1 (3 os)	Pok. stu- dio 1+1	Pok. 1 os.
1	12.04-26.04	2400 zł	2500 zł	2600 zł	2190 zł	2500 zł	2900 zł
2	27.04-11.05	2550 zł	2650 zł	2750 zł	2400 zł	2650 zł	3200 zł
3	12.05-26.05	2790 zł	2890 zł	3090 zł	2640 zł	2990 zł	3320 zł
4	27.05-10.06	2950 zł	3050 zł	3250 zł	2800 zł	3150 zł	3480 zł
5	11.06-25.06	3050 zł	3150 zł	3350 zł	2900 zł	3250 zł	3550 zł
6	26.06-10.07	3250 zł	3350 zł	3550 zł	3100 zł	3450 zł	3780 zł
7	11.07-25.07	3390 zł	3490 zł	3650 zł	3240 zł	3550 zł	3880 zł
8	26.07-09.08	3390 zł	3490 zł	3690 zł	3240 zł	3590 zł	3920 zł
9	10.08-24.08	3340 zł	3440 zł	3690 zł	3190 zł	3590 zł	3920 zł
10	25.08-08.09	3300 zł	3400 zł	3600 zł	3150 zł	3500 zł	3830 zł
11	09.09-23.09	3150 zł	3250 zł	3450 zł	3000 zł	3350 zł	3680 zł
12	24.09-08.10	2950 zł	3050 zł	3250 zł	2700 zł	3150 zł	3480 zł
13	09.10-23.10	2600 zł	2700 zł	2900 zł	2450 zł	2800 zł	3130 zł
14	24.10-07.11	2380 zł	2480 zł	2680 zł	2230 zł	2580 zł	2910 zł
15	04.12-18.12	2380 zł	2480 zł	2680 zł	2230 zł	2580 zł	2910 zł
16	19.12-02.01 ŚWIĄTECZNY*	3250 zł	3350 zł	3750 zł	3300 zł	3650 zł	3950 zł

* turnusy z pakietem 20 zabiegów rehabilitacyjnych

CENA TURNUSÓW REHABILITACYJNYCH/POBYTÓW PROFILAKTYCZNO-LECZNICZYCH ZAWIERA:

- noclegi w pokojach zgodnie z wykupionym standardem
- 3 posiłki dziennie: śniadania i kolacje w formie bufetu szwedzkiego, obiad serwowany
- pakiet 30 zabiegów rehabilitacyjnych + gimnastyka rozruchowa
- zlecenie zabiegów na podstawie bazy zabiegowej ośrodka przez lekarza lub fizjoterapeutę**
- opiekun osoby niepełnosprawnej niekorzystający z zabiegów i opieki medycznej – cena pomniejszona o 200 zł**
- opiekę pielęgniarską
- opiekę kierownika grupy
- realizację programu integracji społecznej; min: wieczorki taneczne przy muzyce "na żywo" wraz z poczęstunkiem, koncerty muzyczne, biesiada grillowa, ognisko z pieczeniem kiełbasek, wycieczka autokarowa z przewodnikiem, i inne

DZIECI:

- Dzieci bez świadczeń do lat 4 – 420 zł
- Dziecko 4-10 lat – pełne skierowanie rabat 10%
- Dzieci 4-10 lat w pokoju 2 osobowym na osobnym spaniu (dostawka – fotele) przy dwóch osobach dorosłych rabat 40%
- Dziecko 4-10 lat na łóżku małżeńskim z rodzicem rabat 50%

CENA NIE ZAWIERA:

- obowiązkowej opłaty klimatycznej płatnej w recepcji ośrodka
- wycieczek fakultatywnych oferowanych w ośrodku
- wypożyczanego sprzętu
- kaucji za wypożyczony sprzęt w ośrodku

UWAGA TRANSPORT AUTOKAROWY:

Osoby korzystające z transportu organizowanego przez RESURS – dopłata: 150 zł/os.

Autokary nie są dostosowane do przewozu osób niepełnosprawnych na wózkach inwalidzkich

Możliwe miejsca zbierek:

- Wrocław – MOP Wisznia – MOP Morzęcino – MOP Dębno – Leszno – Poznań – Podgaje
- Wrocław – Środa Śląska – MOP Lubin – MOP Racula (Zielona Góra) – Gorzów Wlkp. – Sarbinowo

UWAGA: klienci w drodze powrotnej wysiadają wyłącznie w w/w miejscach. Autokar zatrzymuje się wyłącznie w miejscach wyznaczonych przez RESURS, nie ma możliwości zmiany miejsca wsiadania.

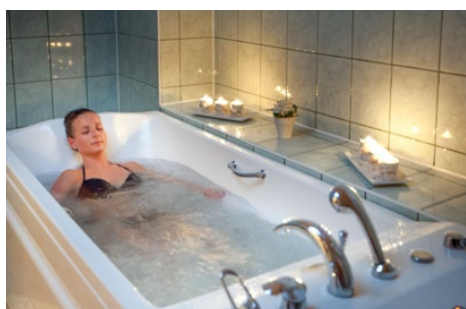
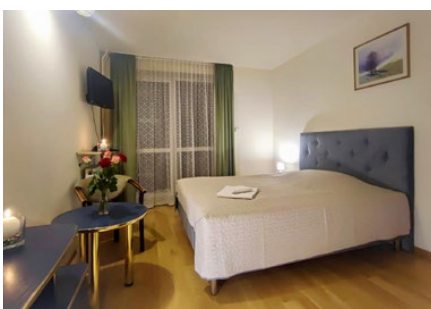

SANATORIUM

BELWEDER – Duszniki Zdrój

WPIS OD 02/0017/22 WAŻNY DO 26.08.2025

OSRODEK
BEZ BARIERDOBRA BAZA
ZABIEGOWA**Duszniki Zdrój**

– to znane w całej Europie uzdrowisko malowniczo położone u podnóża Gór Bystrzyckich i Orlickich w Kotlinie Kłodzkiej. Pierwsze informacje, jakie znajdujemy na temat uzdrowiska pochodzą jeszcze z okresu średniowiecza. Jednak największy rozkwit Duszniki przeżyły w XVIII wieku, gdy oficjalnie uznano walory lecznicze wód mineralnych, które do dzisiaj są największym „skarbem” kurortu – najbardziej znane to „Pieniawa Chopina” i „Jan Kazimierz”.

W uzdrowisku leczy się schorzenia gastrologiczne, układu krążenia i układu oddechowego. Duszniki Zdrój to także znakomita miejscowość turystyczna, a do jej głównych atrakcji zaliczyć należy m.in.: Muzeum Papiernictwa, Park Zdrojowy z Grającymi Fontannami, zabytkowy Rynek oraz Dworek Chopina, w którym co roku w sierpniu organizowany jest Międzynarodowy Festiwal Chopinowski. Dla miłośników „białego szaleństwa” przygotowane są liczne wyciągi narciarskie w oddalonym zaledwie o 15 km Zieleńcu – Centrum Sportów Zimowych.



SANATORIUM BELWEDER – to kameralny obiekt położony w Parku Zdrojowym. Komfortowe pokoje, domowa kuchnia, bogata baza zabiegowa oraz profesjonalna obsługa gwarantują Państwu wspaniały relaks i wypoczynek.

POKOJE – funkcjonalnie urządzone 1, 2, 3-osobowe – wszystkie z pełnym węzłem sanitarnym, dostępem do Internetu, wyposażone w czajnik, telefon, ręczniki. Część pokoi przystosowanych dla osób na wózkach inwalidzkich.

ZABIEGI W RAMACH SKIEROWANIA – kąpiel perełkowa, wirówki kończyn górnych i dolnych, Aquavibron, częściowy masaż klasyczny, masaż limfatyczny (boa) kończyn górnych i dolnych, fotel do masażu kręgosłupa, lampa Sollux, lampa Bio-V, pole magnetyczne, prądy diadynamiczne, ultradźwięki, interdyn, elektrostymulacja, jonoforeza, laser, krioterapia miejscowa, okłady borowinowe, inhalacje solankowe i olejkowe, kinezyterapia: gimnastyka ogólna, korekcyjna, ćwiczenia manualne, UGUL.

ZABIEGI PŁATNE DODATKOWO – masaż klasyczny, sauna fińska, świecowanie uszu, sauna na podczerwień.

REKREACJA – bilard, biblioteka, boisko do gier zespołowych, stoły do ping-ponga, zadaszony grill, rowery, nordic-walking.

L.p.	Terminy	Cena od osoby			
		Pokój 2 os. standard	Pokój 2 os. standard+	Pokój 3 os. standard	Pokój 1 os.
1	25.03-08.04* WIELKANOC	2800 zł	2950 zł	2300 zł	3300 zł
2	08.04-22.04	2600 zł	2750 zł	2350 zł	3100 zł
3	22.04-06.05 MAJOWKA	2700 zł	2850 zł	2400 zł	3200 zł
4	06.05-20.05	2750 zł	2900 zł	2450 zł	3250 zł
5	20.05-03.06	2850 zł	3000 zł	2500 zł	3350 zł
6	03.06-17.06	2850 zł	3000 zł	2500 zł	3350 zł
7	17.06-01.07	3000 zł	3150 zł	2700 zł	3550 zł
8	15.07-29.07	3100 zł	3250 zł	2700 zł	3600 zł
9	29.07-12.08 FESTIWAL CHOPINOWSKI	3250 zł	3400 zł	2750 zł	3750 zł
10	12.08-26.08	3100 zł	3250 zł	2700 zł	3600 zł
11	26.08-09.09	3000 zł	3150 zł	2650 zł	3550 zł
12	09.09-23.09	2900 zł	3050 zł	2600 zł	3450 zł
13	23.09-07.10	2800 zł	2950 zł	2450 zł	3350 zł
14	07.10-21.10	2800 zł	2950 zł	2450 zł	3350 zł
15	21.10-04.11	2450 zł	2600 zł	2200 zł	2950 zł
16	04.11-18.11	2400 zł	2550 zł	2150 zł	2900 zł
17	18.11-02.12	2400 zł	2550 zł	2150 zł	2900 zł
18	14.12-28.12 BOZE NARODZENIE*	3150 zł	3300 zł	2500 zł	3700 zł
19	28.12-11.01 NOWY ROK*	3000 zł	3150 zł	2400 zł	3550 zł

* turnus z pakietem 20 zabiegów

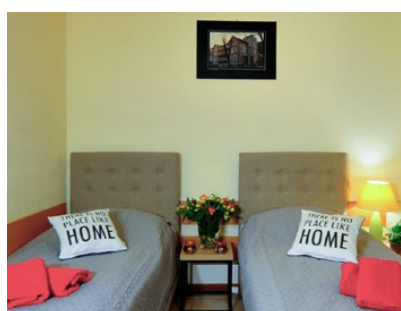

ATRAKCYJNE
ANIMACJEDOMOWA
ATMOSFERASMACZNA
KUCHNIA

Po zdrowie z Resursem



CENA ZAWIERA:

- 14 noclegów w pokojach zgodnie z wykupionym standardem
- 3 posiłki dziennie: śniadanie i kolacja w formie bufetu szwedzkiego, obiad serwowany
- pakiet 20 lub 30 zabiegów rehabilitacyjnych wg wskazania lekarza w ośrodku
- zlecenie zabiegów przez lekarza, opiekę pielęgniarską
- realizację programu integracji społecznej (wieczorek zapoznawczy i pożegnalny, ognisko z pieczeniem kielbasek, wycieczka po Ziemi Kłodzkiej)

CENA NIE ZAWIERA:

- **opłaty uzdrowskiej płatnej obowiązkowo w ośrodku (za każdą dobę)**
- wycieczek fakultatywnych
- innych świadczeń nie ujętych w ofercie

UWAGA:

- Doba hotelowa rozpoczyna się od godz. 16.00, kończy się o godz. 10.00.
- Wyjazd w dniu zakończenia turnusu transportem zorganizowanym – godz. 8:45 – po śniadaniu. Za obiad – prowiant (dotyczy pobytów 14-dniowych).
- **Festiwal Chopinowski** – w cenie turnusu bilet na wybrany przez organizatora koncert.
- Zniżki i promocje nie łączą się.
- Wszelkie zmiany dotyczące wcześniejszych godzin wjazdu wymagają uzgodnień z działem sprzedaży lub w recepcji ośrodka i pisemnego potwierdzenia.

ZNIŻKI DLA DZIECI:

- Dziecko do l. 4 (bez świadczeń): 420 zł
- Dziecko do l. 10 oddzielne spanie – 10% od ceny katalogowej
- Dziecko do l. 10 na dostawce z zabiegami – 20% od ceny kat.

DOPLĄTY:

- Zakwaterowanie dwóch osób na łożu małżeńskim - **rabat dla drugiej osoby 20% od ceny stand. +**
- Opiekunowie osób niepełnosprawnych bez zabiegów rehabilitacyjnych i konsultacji lekarskiej: **cena katalogowa pomniejszona o 150 zł**
- 1 os. zakwaterowana w pokoju 2 os. – **dopłata 50,00 zł** za dzień do ceny standardu pokoju
- Dopłata do apartamentu przy zakwaterowaniu **1 osoby do ceny pokoju 1 osobowego + 700 zł**
- Dopłata do zakwaterowania w apartamencie 2 osób – **cena pokoju Standard plus + 450 zł od osoby**
- **Dopłata do Sylwestra: 250zł/os**

TRANSPORT ZORGANIZOWANY NA TRASIE:

- Wrocław – Duszniki Zdrój – Wrocław
- **dopłata do ceny skierowania 60 zł**

Autokary nie są dostosowane do przewozu osób na wózkach inwalidzkich

SCHORZENIA OBJĘTE WPISEM „OD”

– z dysfunkcją narządu ruchu w tym osoby poruszające się na wózkach inwalidzkich, z dysfunkcją narządu słuchu, kobiety po mastektomii, z autyzmem, z chorobami narządów wydzielania wewnętrznego, z chorobami neurologicznymi, z chorobami układu krwiotwórczego, z chorobami układu moczowo-płciowego, z cukrzycą, z epilepsją, z mózgowym porażeniem dziecięcym, z przewlekłym zapaleniem trzustki, z przewlekłymi chorobami wątroby, z wadami genetycznymi, z zespołem Downa, ze schorzeniami endokrynologicznymi, ze schorzeniami metabolicznymi, ze schorzeniami onkologicznymi, ze schorzeniami układu oddechowego, z chorobą psychiczną, z padaczką, z upośledzeniem umysłowym, ze schorzeniami układu krążenia, całościowe zaburzenia rozwojowe.

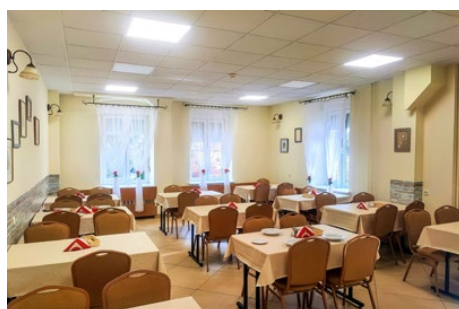
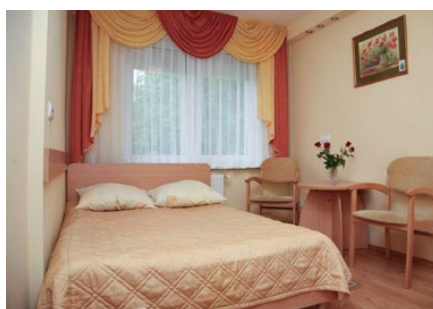

OŚRODEK REHABILITACYJNO-WYPOCZYNKOWY

NADMORSKI – Mrzeżyno

WPIS OD/32/0007/23 WAŻNY DO 05.05.2026

OŚRODEK
BEZ BARIERBLISKO
PLAŻYWYSOKI
STANDARDDOBRA BAZA
ZABIEGOWA**Mrzeżyno**

– to niezwykle urokliwa miejscowość położona zaledwie 18 km od Kołobrzegu. Nie ma tu ścisłego centrum, a życie towarzyskie toczy się głównie w okolicach promenady i malowniczego portu u ujścia rzeki Regi.

Liczne lasy sosnowe tworzą mikroklimat idealny do leczenia schorzeń dróg oddechowych.

Do ciekawszych zabytków Mrzeżyna możemy zaliczyć piękny neogotycki kościół, którego wnętrze robi ogromne wrażenie na zwiedzających.

Największą atrakcją Mrzeżyna jest jednak szeroka, piaszczysta plaża, oddzielona od lądu pasmem wydm porośniętych sosnami. Plaża ta zaliczana jest do najczystszych w Europie, co potwierdza „Błękitna Flaga”.

Również piękny port rybacki z licznymi kafejkami i smażalniami ryb jest świetnym miejscem do spędzania wolnego czasu.



OŚRODEK NADMORSKI – położony jest ok 250 m od plaży, która jest oddzielona od miasteczka lasem sosnowym, a wzdłuż lasu do portu ciągnie się promenada spacerowa z ławeczkami i lodziarniami. Zejście na plażę jest dostosowane do potrzeb osób poruszających się na wózkach inwalidzkich. Ośrodek pozbawiony barier architektonicznych, ma wszelkie udogodnienia dla osób ze schorzeniami narządu ruchu w tym dla osób poruszających się na wózkach inwalidzkich. Posiada bogatą bazę zabiegową do rehabilitacji szerokiego spektrum niepełnosprawności (szczegóły poniżej). Dzięki domowej kuchni, urozmaiconemu programowi KO (m.in. koncerty lokalnych artystów, wycieczki piesze, rowerowe i autokarowe biesiada grillowa i inne) oraz profesjonalnej obsłudze gwarantujemy Państwu relaks, poprawę zdrowia oraz niezapomniane wrażenia.

ZAKWATEROWANIE**Pokoje o zróżnicowanym standardzie i wyposażeniu:**

- **POKOJE 2 OSOBOWE Z BALKONEM:** łazienka z pełnym węzłem sanitarnym, TV, czajnik, podstawowe naczynia, ręcznik kąpielowy + mały/os., lodówka, część pokoi z dodatkową sofą do spania która służy jako dostawka dla dziecka (część pokoi 2 osobowych z małym balkonem o wymiarach 1,20x0,60 m).
- **POKOJE 2 OSOBOWE Z TARASEM*:** łazienka z pełnym węzłem sanitarnym, TV, czajnik, 2 filizanki + szklanki, łyżeczki, ręcznik kąpielowy + mały/os., lodówka, leżak.
*Część pokoi jest dostosowanych do potrzeb osób poruszających się na wózkach inwalidzkich.
- **DUŻE POKOJE RODZINNE 3,4 OSOBOWE z balkonem**:** łazienka z pełnym węzłem sanitarnym, TV, czajnik, podstawowe naczynia, 1x ręcznik kąpielowy/os., lodówka.
** balkon o małych gabarytach (1,20x0,60 m)

W ośrodku do dyspozycji gości znajduje się duży taras, z którego korzystając mogą w szczególności goście z pokoi wyposażonych w małe balkony.

ZABIEGI DOSTĘPNE W OŚRODKU:

- **kinezyterapia:** gimnastyka ogólnousprawniająca, ćwiczenia w odciążeniu w U.G.U.L., ćwiczenia na przyrządach i z wykorzystaniem przyrządów gimnastycznych
- **elektroterapia** – pełna gama prądów o niskich i średnich częstotliwościach i ich modyfikacja
- **światłolecznictwo** – lampa Sollux, lampa Bio-V
- **magnetoterapia** – magnetronic
- **hydroterapia:** kąpiel perefkowa, masaże wirowe kończyn górnych i dolnych

- **masaże:** częściowy masaż klasyczny, fotele do masażu kregostupa, aquavibron
- **fonoforeza:** ultradźwięki
- **inhalacje solankowe**
- **krioterapia punktowa**
- **okłady borowinowe**
- **laseroterapia**

REKREACJA – kawiarnia, plac zabaw dla dzieci, miejsce na grill i ognisko, stół do tenisa stołowego, bilard, boisko do siatkówki plażowej.

USŁUGI DODATKOWO PŁATNE:

STREFA SPA: Vacu Body Space, całociowy masaż klasyczny, hydromasaż w wannie ORION.

REKREACJA: kijki NordicWalking - kaucja, rowery – płatne 5 zł/ godzinę

PARKING: płatny 50 zł za turnus (wyłącznie dla klientów przebywających na pełnym pobycie). Parking ogrodzony, monitorowany, niestrzeżony.

Dla pobytów krótszych doba parkingowa: 10 zł

DOPLATY:

- **Zakwaterowanie 1 osoby w pokoju 2 os.**
+ 50 zł/ dzień (700 zł/ turnus 2 tyg. – ilość pokoi ograniczona
- **Zakwaterowanie w pokoju z łóżkiem małżeńskim – rabat dla drugiej osoby 10%**

CENA TURNUSÓW REHABILITACYJNYCH/POBYTÓW PROFILAKTYCZNO-LECZNICZYCH ZAWIERA:

- noclegi w pokojach zgodnie z wykupionym standardem
- 3 posiłki dziennie: śniadania i kolacje w formie bufetu szwedzkiego, obiad serwowany
- pakiet 30 zabiegów rehabilitacyjnych + gimnastyka rozruchowa
- *Turnusy oznaczone * zawierają pakiet 20 zabiegów rehabilitacyjnych
- **zlecenie zabiegów na podstawie bazy zabiegowej ośrodka przez lekarza lub fizjoterapeutę**
- **opiekun osoby niepełnosprawnej niekorzystający z zabiegów i opieki medycznej – cena pomniejszona o 200 zł**
- opiekę pielęgniarską
- opiekę kierownika grupy
- realizację programu integracji społecznej: min: wieczorki taneczne przy muzyce “na żywo” wraz z poczęstunkiem, koncerty muzyczne, biesiada grillowa, ognisko z pieczeniem kiełbasek, wycieczka autokarowa z przewodnikiem, i inne.

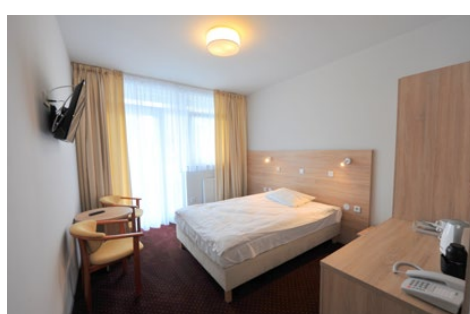

DOMOWA
ATMOSFERAPRZYJAZNY
DZIECIOMSMACZNA
KUCHNIAATRAKCYJNE
ANIMACJE

Po zdrowie z Resursem

**DZIECI:**

- Dzieci bez świadczeń do lat 4 – 420 zł/turnus
- Dzieci 4-10 lat w pokoju 2 osobowym na osobnym spaniu przy jednej osobie dorosłej lub w pokoju 3 osobowym na osobnym spaniu przy dwóch osobach dorosłych - rabat 20%
- Dzieci 4-10 lat w pokoju 2 osobowym na osobnym spaniu przy dwóch osobach dorosłych (pok. z sofą) rabat 40%
- Dziecko 4-10 lat na łóżku małżeńskim z rodzicem rabat 50 %

CENA NIE ZAWIERA:

- obowiązkowej opłaty klimatycznej płatnej w recepcji ośrodka
- wycieczek fakultatywnych oferowanych w ośrodku
- wypożyczanego sprzętu
- kaucji za wypożyczony sprzęt w ośrodku

- **Doba hotelowa dla osób przyjeżdżających własnym transportem rozpoczyna się o godzinie 14.00 a kończy o godzinie 10.00**
- **Wszelkie zmiany dotyczące zmian wykraczających poza ofertę wymagają uzgodnienia z działem sprzedaży lub recepcją ośrodka**

TRANSPORT ZORGANIZOWANY:**dopłata do transportu 150 zł / miejsce**

- **Wariant 1)** Wrocław – MOP Wisznia – MOP Morzęcino – MOP Dębno – Leszno Stacja Paliw Pieprzyk ul. Balonowa – Poznań Rondo Obornickie – Stacja BP Podgaje – ośrodek – Wrocław
- **Wariant 2)** Wrocław – Środa Śląska Stacja Paliw Orlen ul. Wrocławska – MOP Lubin Północ – Nowa Sól Stacja Paliw Orlen ul. Wojska Polskiego – MOP Racula (Zielona Góra) – Świebodzin Stacja Paliw Orlen – Gorzów Stacja Paliw Orlen ul. Złotego Smoka – Ośrodek – Wrocław

Autokar zatrzymuje się wyłącznie w miejscach wyznaczonych przez RESURS, nie ma możliwości zmiany miejsca wsiadania.

UWAGA: klienci w drodze powrotnej wysiadają wyłącznie w w/w miejscach Autokary nie są dostosowane do przewozu osób na wózkach inwalidzkich.

L.p.	Turnus	Cena za osobę			
		Pok. 2 os. z balkonem	Pok. 2 os. z tarasem	Pok. 1 os.	Pok. 3/4 os. lub rodzinny
1	26.03-09.04 WIELKANOC*	2580 zł	2690 zł	3200 zł	2200 zł
2	10.04-24.04	2400 zł	2530 zł	3300 zł	2200 zł
3	25.04-09.05	2630 zł	2790 zł	3400 zł	2300 zł
4	10.05-24.05	2850 zł	3050 zł	3550 zł	2400 zł
5	25.05-08.06	3050 zł	3250 zł	3700 zł	2400 zł
6	09.06-23.06	3150 zł	3350 zł	3850 zł	2600 zł
7	24.06-08.07	3350 zł	3550 zł	3950 zł	2700 zł
8	09.07-23.07	3490 zł	3690 zł	4100 zł	2700 zł
9	24.07-07.08	3490 zł	3690 zł	4100 zł	2700 zł
10	08.08-22.08	3440 zł	3640 zł	3950 zł	2700 zł
11	23.08-06.09	3350 zł	3550 zł	3850 zł	2600 zł
12	07.09-21.09	3250 zł	3350 zł	3750 zł	2500 zł
13	22.09-06.10	3050 zł	3150 zł	3450 zł	2400 zł
14	07.10-21.10	2650 zł	2750 zł	3150 zł	2200 zł
15	22.10-05.11	2380 zł	2480 zł	2800 zł	2200 zł
16	06.11-20.11	2350 zł	2450 zł	2650 zł	2200 zł
17	21.11-05.12	2350 zł	2450 zł	2650 zł	2200 zł
18	04.12-18.12	2350 zł	2450 zł	2650 zł	2200 zł
19	19.12-02.01*	3350 zł	3450 zł	3900 zł	2600 zł
20	14.12-28.12 ŚWIĄTECZNY*	3150 zł	3250 zł	3700 zł	2500 zł
21	29.12-12.01 SYLWESTROWY*	3150 zł	3250 zł	3700 zł	2500 zł

SCHORZENIA OBJĘTE WPISEM „OD”

– narząd ruchu (w tym osoby poruszające się na wózkach inwalidzkich), narząd słuchu, kobiety po mastektomii, choroby neurologiczne, choroby reumatyczne, układ krążenia, układ oddechowy, układ pokarmowy, układ moczowo-płciowy, choroby narządów wydzielania wewnętrznego, cukrzyca, alergia, przewlekłe zapalenia trzustki, EPI, upośledzenie umysłowe, choroba psychiczna, zespół Downa, MPDz, schorzenia onkologiczne, schorzenia endokrynologiczne, choroby układu krwiotwórczego, schorzenia metaboliczne, choroby przemiany materii, zaburzenia głosu i mowy, hemofilia, wady genetyczne, zaburzenia nerwicowe, autyzm, zaburzenia rozwoju psychoruchowego.

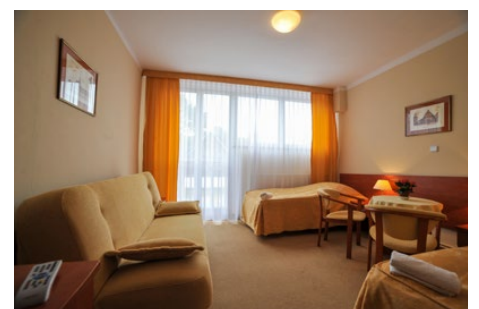
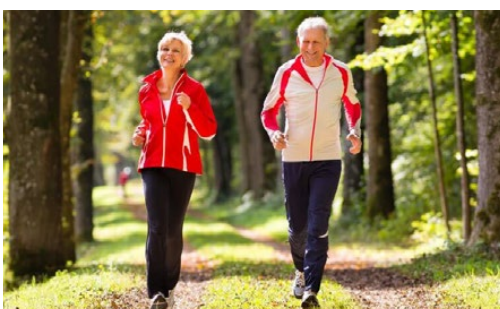

OŚRODEK REHABILITACYJNO-WYPOCZYNKOWY

AMBER – Kołobrzeg

WPIS OD/32/0012/22 WAŻNY DO 16.04.2025

TRANSPORT
AUTOBUSOWYWYSOKI
STANDARDSMACZNA
KUCHNIABLISKO
PLAŻY**Kołobrzeg**

– to miasto położone na Równinie Białogardzkiej u ujścia rzeki Parsęty do Bałtyku. Znajduje się tam port handlowy, pasażerski i rybacki, kąpielisko morskie oraz uzdrowisko – liczne sanatoria i domy wypoczynkowe. W mieście i jego okolicach występują źródła wody mineralnej, solanki oraz pokłady borowiny. W Kołobrzegu popularne jest leczenie chorób górnych dróg oddechowych i krążenia, chorób stawów, jak również zaburzeń przemiany materii (cukrzyca). Kołobrzeg to uzdrowisko pełne koncertów i imprez kulturalnych.



OŚRODEK AMBER – położony jest w spokojnej dzielnicy uzdrowskiej, zaledwie 150 metrów od nowej, szerokiej i piaszczystej plaży.

POKOJE – 2-osobowe, gustownie urządzone, wszystkie wyposażone w łazienki, telewizor LCD, internet bezprzewodowy dostępny w holu recepcji i w kawiarni. Większość pokoi posiada balkon. Ośrodek posiada także pokoje specjalnie dostosowane dla osób poruszających się na wózkach inwalidzkich

ZABIEGI W RAMACH SKIEROWANIA – światłolecznictwo, elektroterapia, laseroterapia, masaż mechaniczny częściowy, okłady borowinowe, inhalacje, kinezyterapia, magneto-terapia, krioterapia, komora cieplna (sauna na podczerwień), gimnastyka indywidualna, kąpiel wirowa kończyn dolnych, górnych i kręgosłupa.

ZABIEGI DODATKOWO PŁATNE – masaż klasyczny, tlenoterapia hiperbaryczna.

REKREACJA:

- wieczorki taneczne, kawiarnia z dyskoteką, fajfy na dziedzińcu
- grille z zespołem muzycznym
- spacer z kijkami nordic-walking z instruktorem
- plac zabaw, sala zabaw dla dzieci, sala fitness, billard, stół do tenisa stołowego
- wypożyczalnia rowerów, bezpłatne wypożyczenie kijków Nordic-Walking
- zwiedzanie miasta z przewodnikiem

CENA ZAWIERA:

- 14 noclegów w pokojach zgodnie z wykupionym standardem
- 3 posiłki dziennie: śniadania i kolacje w formie bufetu szwedzkiego, obiady serwowane
- pakiet 20 zabiegów rehabilitacyjnych wg wskazania lekarza w ośrodku
- zlecenie zabiegów przez lekarza
- opiekę pielęgniarską
- opiekę ko i kierownika turnusu
- realizację programu integracji społecznej (wieczorki taneczne, grill z pieczeniem kiełbasek, wycieczki, zajęcia w grupach)

CENA NIE ZAWIERA:

- opłaty klimatycznej obowiązkowo płatnej w ośrodku
- wycieczek fakultatywnych
- innych świadczeń nie ujętych w ofercie

TRANSPORT ZORGANIZOWANY NA TRASIE:

- Wrocław – MOP Wisznia – MOP Morzęcino – MOP Dębno – Leszno – Poznań – Podgaje

*Autokary nie są dostosowane do przewozu osób na wózkach inwalidzkich

Osoby korzystające z transportu zorganizowanego dopłata - 150 zł

Autokar zatrzymuje się wyłącznie w miejscach wyznaczonych przez RESURS, nie ma możliwości zmiany miejsca wsiadania. W drodze powrotnej klienci wysiadają wyłącznie w w/w miejscach.

L.p.	Termin	Cena turnusu od osoby
1	29.04-13.05	2950 zł
2	14.05-28.05	3100 zł
3	29.05-12.06	3300 zł
4	13.06-27.06	3500 zł
5	28.06-12.07	3800 zł
6	13.07-27.07	3800 zł
7	28.07-11.09	3800 zł
8	12.08-26.08	3800 zł
9	27.08-10.09	3500 zł
10	11.09-25.09	3300 zł
11	26.09-10.10	3200 zł

- dopłata do pok. 1 osobowego – 700 zł
- dzieci do lat 3 – 420 zł
- dzieci 3-7 lat – ½ wyżywienia, wspólne spanie – 20% zniżki
- dzieci 7-12 lat – ½ wyżywienia, wspólne spanie – 10% zniżki
- osoby bez orzeczenia o niepełnosprawności dopłata 100 zł

SCHOROZENA OBJĘTE WPISEM „OD”

– narząd ruchu, upośledzenie umysłowe, układ krążenia, układ oddechowy, choroby neurologiczne, padaczka, choroby psychiczne, kobiety po mastektomii, cukrzyca, choroby narządów wydzielania wewnętrznego, układ pokarmowy, układ moczowo-płciowy.

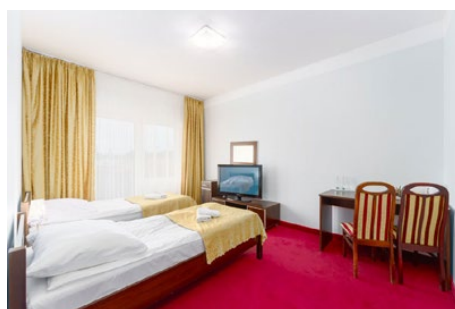

■ OŚRODEK REHABILITACYJNO-WCZASOWY ALBATROS – KRYNICA MORSKA	STR. 20
■ OŚRODEK WCZASOWO-REHABILITACYJNY BARBARA – KARWIA	STR. 21
■ OŚRODEK REHABILITACYJNO-WYPOCZYNKOWY CONTESSA – DZIWNÓWEK	STR. 22
■ OŚRODEK FALA – STEGNA	STR. 23
■ OŚRODEK WCZASOWY HAJDUCZEK – KRYNICA	STR. 24
■ PENSJONAT HALNY – ZAKOPANE	STR. 25
■ OŚRODEK REHABILITACYJNO-WYPOCZYNKOWY JANTAR I i II – POLANICA ZDRÓJ	STR. 26
■ OŚRODEK REHABILITACYJNO-SANATORYJNY KORAB – ŚWINOUJŚCIE	STR. 27
■ CENTRUM REHABILITACJI KROKUS – WISŁA	STR. 28
■ DOM WCZASOWO-SANATORYJNY PERŁA – USTKA	STR. 29
■ CENTRUM REHABILITACYJNO-LECZNICZE REZYDENCJA LIVE – OKOLE	STR. 30
■ CENTRUM WYPOCZYNKU I REHABILITACJI SILESIA – KRYNICA ZDRÓJ.	STR. 31
■ HOTEL ŚWIERADÓW – ŚWIERADÓW ZDRÓJ	STR. 32
■ OŚRODEK WYPOCZYNKOWY ZAKOPIEC – ZAKOPANE	STR. 33
■ HOTEL ZDROWOTEL – ŁEBA.	STR. 34
■ SANATORIUM ZEFIR – KRYNICA MORSKA.	STR. 35
■ OŚRODEK ZEM-TOURIST – PUSTKOWO	STR. 36

TURNUSY REHABILITACYJNE I POBYTY ZDROWOTNE Z DOJAZDEM WŁASNYM



OŚRODEK REHABILITACYJNO-WCZASOWY

ALBATROS – Krynica Morska

WPIS OD/22/05/22 WAŻNY DO 30.03.2025

OŚRODEK
BEZ BARIERDOMOWA
ATMOSFERASMACZNA
KUCHNIA**Krynica Morska**

– jest znanym kurortem położonym na Mierzei Wiślanej, szerokie plaże z miłym dla stóp piaskiem są znane z okazałych kamieni morskich – bursztynów. Znaczną część Krynicy zajmują głównie lasy sosnowe, dlatego jest to idealne miejsce dla osób z chorobami układu krążenia. Ośrodek położony jest w odległości 150 m od morza.

POKOJE – zakwaterowanie w pokojach 2-, 3-osobowych z pełnym węzłem sanitarnym, TV, czajnik lub w domkach 1, 2 i 3 -pokojowych z pełnym węzłem sanitarnym, lodówka, TV.

ZABIEGI W RAMACH SKIEROWANIA:

Masaże: masaż wibracyjny (aquavibron), masaż ręczny częściowy ciała

Kinezyterapia: gimnastyka indywidualna – ćwiczenia czynne i bierne, izometryczne, w odciążeniu, redresyjne, korekcyjne, w odciążeniu z oporem, manualne, trening relaksacyjny, gimnastyka zbiorowa, ćwiczenia przyrządowe, wyciąg leżdziwoy, pętla Glissona

Hydroterapia: kąpiel wirowa kończyn górnych i dolnych

Fizykoterapia: diadynamic, galwanizacja, jonoforeza, fonoforeza, ultradźwięki, magnetron, laseroterapia, prądy – Tensa, Traberta, Kotza, inferencyjne wg Nemeca; elektrostymulacja, sollux, inhalacje, fango, krioterapia miejscowa, carbo-jet.

ZAPEWNIAMY: opiekę medyczną, pielęgniarę całodobowo.

REKREACJA: teren na ognisko i grilla, kawiarnia, sala do kinezyterapii, sala gimnastyczna, bezpłatny dostęp do Internetu Wi-Fi w wyznaczonych miejscach, bilard, mini plac zabaw dla dzieci.

TURNUS 14- DNIOWY ZAWIERA:

- Zakwaterowanie w pokojach 2-,3-, osobowych z balkonem oraz pełnym węzłem sanitarnym, TV, czajnik, telefon lub w domkach 2-, 3-, 4-osobowych z pełnym węzłem sanitarnym, TV, czajnik,
- Wyżywienie 3 razy dziennie (śniadanie i kolacja w formie bufetu szwedzkiego)
- Diety dodatkowo płatne (wegetariańska, bezglutenowa) – 70 zł/os./dobę.
- Ognisko z pieczeniem kiełbasek
- 2 wieczorki taneczne
- Całodobowa opieka pielęgniarki
- 3 zabiegi dziennie w dni robocze wg zaleceń lekarza (wyłączając soboty, niedziele i święta)
- karnet na 3 wejścia na zespół basenowy na 90 minut do wykorzystania w Hotelu Continental

INFORMACJE DODATKOWE:

- Dopłata do pokoju jednoosobowego w turnusie (za dzień): styczeń-kwiecień – 60 zł/dzień, maj-wrzesień – 90 zł/dzień, październik-grudzień – 60 zł/dzień, 19.12-02.01.2025 r. – 90 zł/dzień.
- Dopłata do domu jednoosobowego w turnusie: kwiecień – 60 zł/dzień, maj-wrzesień 90 zł/dzień, październik – 60 zł/dzień.
- Dzień przyjazdu i wyjazdu jest dniem bez zabiegów.
- Parking płatny: 1 doba – 15 zł, 7 dni – 70 zł, 14 dni – 140 zł, 24 dni – 200 zł. (Nie obowiązują karty parkingowe dla grup inwalidzkich)
- Opłata za psa: 210 zł za 14 dni (tylko w domkach)
- Doba hotelowa rozpoczyna się o godz. 16:00 (kolacja), a kończy się ostatniego dnia o godz. 10:00 (śniadanie)
- Podane ceny nie obejmują obowiązkowej opłaty miejscowej płatnej w Sanatorium lub Urzędzie Miasta i Gminy w Krynicy Morskiej.
- Rezerwacja uzyskuje status potwierdzonej po wpłacie zadatku w wysokości 1000 zł/pokój. Pozostała kwota oraz opłata miejscowa najpóźniej w dniu przyjazdu.



L.p.	Termin	Pokoje w hotelu
1	05.01-19.01	2690 zł
2	19.01-02.02	2690 zł
3	02.02-16.02	2690 zł
4	16.02-01.03	2690 zł
5	01.03-15.03	2790 zł
6	15.03-29.03	2790 zł
7	29.03-12.04 TURNUS ŚWIĄTECZNY	3190 zł
8	12.04-26.04	2890 zł
9	26.04-10.05	2890 zł
10	10.05-24.05	2990 zł
11	24.05-07.06	3190 zł
12	07.06-21.06	3390 zł
13	21.06-05.07	3590 zł
14	05.07-19.07	3690 zł
15	19.07-02.08	3790 zł
16	02.08-16.08	3890 zł
17	04.08-18.08	3890 zł
18	16.08-30.08	3890 zł
19	30.08-13.09	3590 zł
20	13.09-27.09	3390 zł
21	27.09-11.10	3190 zł
22	11.10-25.10	2990 zł
23	25.10-08.11	2890 zł
24	08.11-22.11	2790 zł
25	22.11-06.12	2690 zł
26	06.12-20.12	2690 zł
27	19.12-02.01 TURNUS ŚWIĄTECZNY Z BALEM	3590 zł

L.p.	Termin	Cena za osobę		
		Domek 1-pok. 2-os.	Domek 2-pok. 2-os.	Domek 2-pok. 3-os.
1	26.04-10.05	2890 zł	3490 zł	2890 zł
2	10.05-24.05	2990 zł	3590 zł	2990 zł
3	24.05-07.06	3190 zł	3690 zł	3190 zł
4	07.06-21.06	3390 zł	3790 zł	3390 zł
5	21.06-05.07	3590 zł	3890 zł	3590 zł
6	05.07-19.07	3690 zł	3990 zł	3690 zł
7	19.07-02.08	3790 zł	4090 zł	3790 zł
8	02.08-16.08	3890 zł	4190 zł	3890 zł
9	16.08-30.08	3890 zł	4190 zł	3890 zł
10	30.08-13.09	3590 zł	3890 zł	3590 zł
11	13.09-27.09	3490 zł	3890 zł	3490 zł
12	27.09-11.10	3190 zł	3490 zł	3190 zł

ZNIŻKI DLA DZIECI:

- Dziecko do lat 3 –bez świadczeń, opłata 650 zł za 14 dni
- Dziecko do lat 7 – 75 % kosztu turnusu

**SCHOROZENA OBJĘTE
WPISEM „OD”:**

– wszystkie rodzaje schorzeń.



OŚRODEK
BEZ BARIERDOBRA BAZA
ZABIEGOWA

DOM WZASOWO-REHABILITACYJNY

BARBARA – Karwia

WPIS OD/22/02/22 WAŻNY DO 04.02.2025



Karwia

– to nadmorska miejscowość letniskowa położona 5 km na zachód od Jastrzębiej Góry. Do atrakcji Karwi należy przede wszystkim piaszczysta plaża z białym piaskiem, otoczona od łądu wydmami porośniętymi niebieskawymi trawami. Tutejszy klimat sprzyja długim spacerom, wycieczkom rowerowym zwłaszcza wśród pachnących sosnowych lasów. Duża zawartość jodu w powietrzu sprzyja leczeniu górnych dróg oddechowych, pomaga w leczeniu krążeńia, tarczycy, nerwicy i wielu innych chorób. Warto tu wspomnieć o pięknych terenach rezerwatu przyrody: Bielawa, Rozewie, Zielone. Specyficzne warunki naturalne i powietrze o dużej zawartości jodu sprzyjają leczeniu górnych dróg oddechowych, astmy, alergii oraz osób z chorobami krążeńia. Cisz, spokój, czyste powietrze, piękna plaża oraz liczne kwatery, pensjonaty, ośrodki wczasowe przyciągają tu coraz większą rzeszę turystów przez cały rok.

DOM WZASOWY BARBARA – położony jest w centrum Karwi i zaledwie pięć minut pieszo od szerokiej plaży i lasu sosnowo-świerkowego.

POKOJE I APARTAMENTY: Oferujemy Państwu pokoje 1, 2, 3 i 4 osobowe, a także apartamenty dla 2-4 osób wszystkie pokoje wyposażone są w TV, czajnik, lodówkę łazienkę z pełnym węzłem sanitarnym, sprzęt plażowy.

DODATKOWE UDOGODNIENI:

- Odkurzaczy, żelazko i deska do prasowania są do dyspozycji na II piętrze, przy pokoju nr 6.
- Pralka – cena za 1 wsad - 30 zł. W cenie udostępniamy proszek do prania oraz płyn do płukania tkanin;
- Naczynia, sztućce itp. – można wypożyczyć w recepcji.
- Istnieje możliwość zamówienia sprzątania pokoju i łazienki w trakcie pobytu w cenie 50 zł. Sprzątanie nie obejmuje wymiany pościeli oraz ręczników;
- Wymiana ręczników na życzenie - 20 zł za 1 ręcznik;
- Wymiana pościeli na życzenie – 50 zł za komplet;

W OŚRODKU ZNAJDUJE SIĘ:

Bezpłatne miejsce parkingowe na terenie ośrodka, Bezpłatny dostęp do bezprzewodowego Internetu w całym obiekcie, Sala kominkowa, Plac zabaw dla dzieci, Ping-pong, piłkarzyki, bilard.

ZABIEGI: Prądy diadynamiczne, Prądy impulsowe, Prądy jonizacyjne, Prądy interferencyjne, Prądy Kotz'a i prądy impulsowe TENS (symetryczny i asymetryczny), Elektrostymulacja, Krioterapia miejscowa, Ultradźwięki, Lampa biopton, Lampa solux, Lampa solaris, Masaż klasyczny, Masaż limfatyczny, Inhalacje, Laser, Ugul (kinezyterapia), Okłady borowinowe,

CENA TURNUSU OBEJMUJE:

- zakwaterowanie w 1,2,3,4 osobowych pokojach
- trzy posiłki dziennie (serwowane)
- wizytę lekarza kwalifikacyjną do zabiegów
- 20 zabiegów rehabilitacyjnych zgodnie z zaleceniem lekarza
- 10 dni gimnastyki porannej
- ognisko z pieczeniem kiełbasek
- spotkanie z Gawędziarzem Kaszubskim
- wieczorek taneczny z poczęstunkiem
- dla grup zorganizowanych (minimum 25 osób) udzielamy rabatu

DODATKOWO PŁATNE:

- opłata klimatyczna
- dopłata do pokoju 1-osobowego wynosi 600 zł
- wycieczki fakultatywne (płatne przez uczestników): do Helu, po Ziemi Puckiej lub do Gdańska
- lodówka w pokoju – 20 zł za pobyt/turnus

L.p.	Termin	Cena za os.
1	29.04-12.05	2800 zł
2	13.05-26.05	2950 zł
3	26.07-08.08	3500 zł
4	09.08-22.08	3500 zł
5	23.08-05.09	3140 zł
6	06.09-19.09	2960 zł
7	20.09-03.10	2870 zł
8	04.10-17.10	2780 zł
9	20.12-02.01 TURNUS ŚWIĄTECZNO-NOWOROCZNY	3500 zł

SCHOROZENIA OBJĘTE WPISEM „OD”

– z dysfunkcją narządu ruchu, wyłączając osoby poruszających się na wózkach inwalidzkich, z dysfunkcją narządu słuchu, z dysfunkcją narządu wzroku, z upośledzeniem umysłowym, z chorobą psychiczną, z padaczką, ze schorzeniami układu krążeńia, z chorobami układu pokarmowego, ze schorzeniami układu oddechowego, z zaburzeniami głosu i mowy, jękających się, ze schorzeniami neurologicznymi, z chorobami narządów wydzielania wewnętrznego, ze schorzeniami endokrynologicznymi, z chorobami reumatycznymi, z chorobami układu moczowo-płciowego, z cukrzycą, z alergią, z chorobami dermatologicznymi, kobiety po mastektomii, z chorobami układu krążeńia, z chorobami laryngologicznymi, z chorobami kręgosłupa, ze schorzeniami złego wchłaniania, z skoliozą, ze schorzeniami onkologicznymi.



INFORMACJE DODATKOWE:

- Turnusy zaczynają się kolacją, a kończą się śniadaniem.
- Zakwaterowanie uczestników odbywa się od 16:00. Wymeldowanie do 11:00.
- Osoby nie posiadające orzeczenia o niepełnosprawności „przebywające na turnusie rehabilitacyjnym 14 dniowym powinny doliczyć do ceny turnusu 8% VAT
- Opiekunowie uczestników turnusu płacą o 250 zł mniej i nie mają przydzielonych zabiegów
- Dzieci do lat 3 – bez świadczeń / bez wyżywienia, wspólne spanie / – ryczałt 600 zł
- Dzieci do 10 lat uczestnicy turnusu - zniżka 10% zł od ceny turnusu rehabilitacyjnego / nie mniej niż kwota dofinansowania / 1/2 porcji wyżywienia /
- Istnieje możliwość wykupienia pakietu zabiegów w cenie 700 zł (klasyfikacja do zabiegów +20 zabiegów wg wskazań lekarza)
- Dopłata do pokoju z balkonem wynosi 200 zł za pobyt

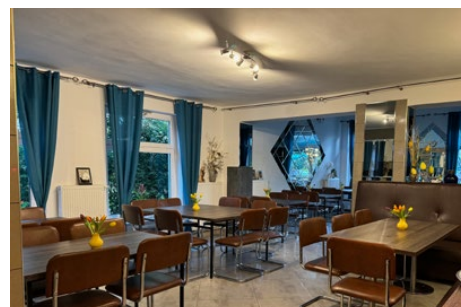

OŚRODEK REHABILITACYJNO-WYPOCZYNKOWY

CONTESSA – Dziwnówek

WPIS OD/32/0009/21 WAŻNY DO 10.08.2024

OŚRODEK
BEZ BARIERBLISKO
PLAŻYDOBRA BAZA
ZABIEGOWA**Dziwnówek**

– to niewielka miejscowość wypoczynkowa, atrakcyjnie położona pomiędzy Morzem Bałtyckim a Zatoką Wrzosowską. Dziwnówek położony wśród lasów sosnowych i nad samym morzem, z jego szeroką piaszczystą plażą, z uwagi na nieskażone powietrze i specyficzny morski klimat, a także obecność wód o dużej mineralizacji posiada walory uzdrowiskowe.

OŚRODEK CONTESSA W DZIWNÓWKU – To kompleks rehabilitacyjno-wczasowy, oferujący gościom noclegi nad morzem w czterech sąsiednio położonych pawilonach hotelowych, otoczonych zielonym obszarem rekreacyjnym z placem zabaw dla dzieci, meblami ogrodowymi, miejscami do grillowania. Kompleks posiada m.in. bazę zabiegową z sauną i sałką gimnastyczną, dwie kawiarnie, profesjonalny bilard, duży i pomysłowo wyposażony pokój zabaw dla dzieci. Zapewniamy noclegi i atrakcyjny pobyt w każdych warunkach pogodowych. Oferujemy turnusy rehabilitacyjne nad morzem, wczasu zdrowotne z odnową biologiczną oraz wczasu rodzinne i pobyty indywidualne. Prawdopodobnie najlepszy ośrodek rehabilitacyjny na wybrzeżu zachodnim. Wypocznym u nas to sama przyjemność!

Ośrodek Contessa Dziwnówek nie przyjmuje zwierząt. Wyjątkowo przyjmujemy osoby niepełnosprawne, posiadające psa asystenta – podstawa art. 20A Ustawy o rehabilitacji zawodowej i społecznej oraz zatrudnieniu osób niepełnosprawnych. W takim przypadku opłata za psa asystenta wynosi 50 zł/dobę oraz opłata za sprzątanie końcówce pokoju 300 zł. Opiekuna psa obowiązuje sprzątanie po psie w trakcie pobytu.

ZAKWATEROWANIE:

Nasza baza noclegowa składa się z 4 położonych w bezpośrednim sąsiedztwie budynków:

- A – budynek dwukondygnacyjny z pokojami typu studio. Każde studio zamykane, z bezpośrednim wyjściem na zewnątrz (na piętrze wyjście na wspólny taras). Część pokoiów na piętrze z balkonem. W budynku na parterze znajdują się pokoje i łazienki przystosowane dla potrzeb osób niepełnosprawnych poruszających się na wózkach inwalidzkich.
- B – budynek trzykondygnacyjny z bazą rehabilitacyjną i częścią hotelową (wszystkie pokoje z łazienkami i balkonami).
- C – budynek trzykondygnacyjny z windą, w którym znajdują się: recepcja główna, kawiarnia Contessa z drink barem i bilardem, jadalnia dla wszystkich Gości oraz na II piętrze część hotelowa z pokojami z łazienkami.
- D – budynek trzykondygnacyjny z windą, pokojami 2, 3 i 4-osobowymi z łazienkami oraz apartamentami. Obiekt przyjazny dla osób niepełnosprawnych, w tym poruszających się na wózkach inwalidzkich. W budynku znajdują się ponadto: pokój zabaw dla dzieci kawiarnia Venezia, sala konferencyjna.

ZAPEWNIAMY: krioterapia miejscowa, magnetoterapia, magnetotron, wirówki kończyn górnych i dolnych, magnetostymulacja, prądy diadynamiczne, prądy interferencyjne, galwanizacja, jonoforeza, tens, laseroterapia, ultradźwięki, sollux, lampa solaris, aqua-vibron, łożko wodne – Aquai – urządzenie do masażu membranowego, hotel masujący, materac masujący, masażer stóp, inhalacje indywidualne, okłady borowinowe, hydromasaż, kąpiel perełkowa, masaż klasyczny, gimnastyka indywidualna, ćwiczenia samowspomagane, kabina UGUL, sala ćwiczeń (atlas, ławeczka, rowerki treningowe, stepery, bieżnia, drabinki, materace i inne)

DO DYSPOZYCJI GOŚCI: jadalnia z kilkoma salami konsumpcyjnymi – serwuje smaczne domowe posiłki, zadbane tereny zielone wokół budynków z różnorodną roślinnością ogrodową, meblami ogrodowymi, miejscem do grillowania, boiskami, placem zabaw dla dzieci, parking zamknięty monitorowany na terenie obiektu, kompleks ogrodzony, monitorowany całodobowo, a w godzinach nocnych po zamknięciu obiektów – dodatkowo strzeżony. Dla miłośników czynnego wypoczynku – boisko do siatkówki/koszykówki oraz boisko do mini piłki nożnej. Dostępna dla wszystkich gości baza rehabilitacyjna wyposażona w specjalistyczny sprzęt rehabilitacyjny, z gabinetem masażu, salą do ćwiczeń z przyrządami oraz sauną. Na terenie kompleksu – Kawiarnia Venezia, oferująca różne rodzaje kawy i deserów lodowych oraz Kawiarnia Contessa z drink-barem i bilardem, organizująca wieczorki taneczne, Krąg ogniskowy z podestem do tańczenia

W RAMACH TURNUSU ZAPEWNIAMY:

- Nocleg i wyżywienie 3 razy dziennie
- Dwukrotne badanie lekarskie na początku i końcu turnusu.
- Pakiet 30 zabiegów dla uczestników lub opiekuna z zabiegami (3 zabiegi dziennie przez 10 dni). Istnieje możliwość dokupienia zabiegów.
- Program turnusu (w tym ogniska lub grille z oprawą muzyczną, wieczorki taneczne, pogadanki, balik dla dzieci, animacje, spacerunki klimatyczne i inne)

UWAGI:

- Obowiązują dopłaty do diet: bezglutenowej w wysokości 500,00 zł (na 14 dni), ceny pozostałych diet ustala recepcja.
- Na życzenie gości organizujemy wycieczki autokarowe do pobliskich miejscowości, czy wycieczki statkiem po Zalewie Kamińskim
- Turnus rozpoczyna się od godz. 17.00 (świadczenia rozpoczynają się kolacją pierwszego dnia, a kończą o godz. 10.00 (śniadaniem) ostatniego dnia turnusu. Zakwaterowanie w pierwszym dniu turnusu możliwe od godz. 17.00
- Dzieci do lat 8 korzystają ze zniżki w wysokości 350,00 zł od ceny turnusu – zniżki nie łączą się.
- W okresie od 23.06.2024 do 01.09.2024 dopłata do pokoju 1 osobowego wynosi 600,00 zł. W pozostałych okresach 500,00 zł. Ilość miejsc ograniczona.
- Parking zamknięty monitorowany płatny w okresie od 02.06.2024 do 22.09.2024 r. w wysokości: 15,00 zł / dobę / miejsce.
- Oferta tylko dla osób z ważnym orzeczeniem o stopniu niepełnosprawności i ich opiekunów
- Opiekun korzysta ze zniżki w wysokości 250,00 zł od ceny turnusu-pobyt bez zabiegów
- Uwaga: w przypadku osób bez ważnego orzeczenia o stopniu niepełnosprawności, do ceny turnusu doliczamy ustawowy VAT, lub zmieniamy usługę na pobyt wczasowy.



L.p.	Pawilon	Termin	Pokój z łazienką Standard I pawilony: B, C, D (pokoje: 2, 3, 4 osobowe)	Pokój bez łazienki Standard II pawilon: A (pokoje: 2 i 3 osobowe)
1	D	28.04-12.05	2450 zł	–
2	A, B, C	05.05-19.05	2550 zł	2100 zł
3	D	12.05-26.05	2600 zł	–
4	A, B, C	19.05-02.06	2700 zł	2200 zł
5	D	26.05-09.06	2800 zł	–
6	A, B, C	02.06-16.06	2950 zł	2350 zł
7	D	09.06-23.06	3050 zł	–
8	A, B, C	16.06-30.06	3150zł	2550 zł
9	D	23.06-07.07	3250 zł	–
10	A, B, C	30.06-14.07	3350 zł	2700 zł
11	D	07.07-21.07	3350 zł	–
12	A, B, C	14.07-28.07	3350 zł	2700 zł
13	D	21.07-04.08	3350 zł	–
14	A, B, C	28.07-11.08	3350 zł	2700 zł
15	D	04.08-18.08	3350 zł	–
16	A, B, C	11.08-25.08	3200 zł	2650 zł
17	D	18.08-01.09	3100 zł	–
18	A, B, C	25.08-08.09	3050 zł	2500 zł
19	D	01.09-15.09	3000 zł	–
20	A, B, C	08.09-22.09	2900 zł	2350 zł
21	D	15.09-29.09	2850 zł	–
22	A, B, C	22.09-06.10	2700 zł	–
23	D	29.09-13.10	2600 zł	–
24	B, C	06.10-20.10	2500 zł	–
25	D	13.10-27.10	2500 zł	–

SCHOROZHENIA OBJĘTE WPISEM „OD”

– dysfunkcja narządu ruchu, w tym osoby poruszające się na wózkach inwalidzkich, dysfunkcja narządy słuchu, dysfunkcja narządu wzroku, upośledzenie umysłowe, choroba psychiczna, padaczka, schorzenia układu krążenia, schorzenia układu oddechowego, cukrzyca, schorzenia neurologiczne, kobiety po mastektomii, hemofilia, celiakia (dopłata do diety bezglutenowej 200,00 zł), alergia, jakącają się, z całościowymi zaburzeniami rozwoju, z autyzmem, z chorobami dermatologicznymi, z chorobami narządów wydzielnia wewnętrznego, z chorobami przemiany materii, z chorobami reumatycznymi, z chorobami układu krwiotwórczego, z chorobami układu moczowo-płciowego, z chorobami układu pokarmowego, z chorobami wymagającymi leczenia dietami eliminacyjnymi, z chorobą Alzheimera, z chorobą Parkinsona, z fenylketonurią, z mukowiscydozą, z mózgowym porażeniem dziecięcym, z niedoczynnnością tarczycy, z przewlekłym zapaleniem trzustki, z przewlekłymi chorobami wątroby, z rozszczeniem warg i podniebienia, z wadami genetycznymi, z wadami postawy, z zaburzeniami depresyjnymi, z zaburzeniami nerwicowymi, z zaburzeniami psycho-organicznymi, z zaburzeniami rozwoju psychoruchowego, z zespołem Downa, z zespołem Marfana, z zespołem Willipradera, ze schorzeniami endokrynologicznymi, ze schorzeniami kręgosłupa, ze schorzeniami laryngologicznymi, ze schorzeniami metabolicznymi, ze schorzeniami onkologicznymi, ze skoliozą.

OŚRODEK
BEZ BARIERDOBRA BAZA
ZABIEGOWA

OŚRODEK

FALA – Stegna

WPIS OD/22/30/22 WAŻNY DO 29.11.2025



Stegna

– miejscowość ta stanowi ważny węzeł komunikacyjny Mierzei. W 1772 roku znaleziono materialny dowód istnienia szlaku bursztynowego – monety arabskie z VIII wieku. Bliskość lasu i porannej bryzy morskiej sprzyja czynnemu wypoczynkowi na świeżym powietrzu. Bogata historia i legenda miejscowości zachęcają do pieszych wędrówek.

OŚRODEK FALA – położony jest około 1500 metrów od Morza Bałtyckiego. Ośrodek oferuje turnusy rehabilitacyjne, wczasy zdrowotne, imprezy okolicznościowe, pobyty integracyjne. Ośrodek przystosowany jest dla osób niepełnosprawnych z różnymi rodzajami schorzeń, w tym osób z dysfunkcją narządu ruchu – posiada windy i podjazdy.

POKOJE – 2, 3-osobowe z pełnym węzłem sanitarnym, balkonami, TV, czajnikiem, telefonem i lodówką.

ZAPEWNIAMY – opiekę medyczną (pielęgniarkę całodobowo).

REKREACJA – teren na ognisko i grilla, salę dyskotekową, salę gimnastyczną, kawiarnia, bezpłatny dostęp do internetu Wi-Fi, sauna fińska, sauna

Infrared, łaźnia parowa, kryty basen 25 m, zewnętrzne tężnie solankowe z tarasem widokowym, zewnętrzny zespół urządzeń do ćwiczeń siłowych. Sanatorium przystosowane dla osób niepełnosprawnych, posiada windy i podjazdy, bawialnia dla dzieci.

TURNUS 14-DNIOWY ZAWIERA:

- Zakwaterowanie w pokojach 2-,3-, osobowych z balkonem oraz pełnym węzłem sanitarnym, TV, czajnik, lodówka, telefon
- Wyżywienie 3 razy dziennie (śniadanie i kolacja w formie bufetu szwedzkiego)
- Diety dodatkowo płatne (wegetariańska, bezglutenowa) – 70 zł od osoby na dobę.
- Ognisko z pieczeniem kiełbasek
- 2 wieczorki taneczne
- Całodobowa opieka pielęgniarki
- 3 zabiegi dziennie w dni robocze wg zaleceń lekarza (z wyłączeniem sobót, niedziel, dnia przyjazdu, wyjazdu, dni świątecznych)
- karnet na 10h basenu w dni powszednie od poniedziałku do piątku (według grafiku)

ZNIŻKI DLA DZIECI:

- Dziecko do lat 3 –bez świadczeń, opłata stała 650 zł za 14 dni
- Dziecko do lat 7 – 75 % kosztu turnusu

INFORMACJE DODATKOWE:

- Dopłata do pokoju jednoosobowego (za dzień): styczeń-kwiecień – 60 zł, maj-wrzesień – 90 zł, październik-grudzień – 60 zł / dzień, 19.12-02.01.2025 r. – 90zł / dzień
- Dzień przyjazdu i wyjazdu jest dniem bez zabiegów.
- Parking płatny: 1 doba – 15 zł, 7 dni – 70 zł, 14 dni – 140 zł, 24 dni – 200 zł. (Nie obowiązują karty parkingowe dla grup inwalidzkich)
- Doba hotelowa rozpoczyna się o godz. 16:00 (kolacja), a kończy się ostatniego dnia o godz. 10:00 (śniadanie)
- Podane ceny nie obejmują obowiązkowej opłaty miejscowej płatnej w Sanatorium lub Urzędzie Gminy w Stegnej.
- Rezerwacja uzyskuje status potwierdzonej po wpłacie zadatku w wysokości 500 zł. Pozostała kwota oraz opłata miejscowa najpóźniej w dniu przyjazdu.

L.p.	Termin	Cena
1	05.01-19.01	2790 zł
2	19.01-02.02	2790 zł
3	02.02-16.02	2790 zł
4	16.02-01.03	2790 zł
5	01.03-15.03	2890 zł
6	15.03-29.03	2890 zł
7	29.03-12.04 TURNUS ŚWIĄTECZNY	3290 zł
8	12.04-26.04	3090 zł
9	26.04-10.05	3190 zł
10	10.05-24.05	3290 zł
11	24.05-07.06	3390 zł
12	07.06-21.06	3490 zł
13	21.06-05.07	3690 zł
14	05.07-19.07	3890 zł
15	12.07-26.07	3890 zł
16	13.07-27.07	3890 zł
17	19.07-02.08	3890 zł
18	02.08-16.08	3890 zł
19	16.08-30.08	3890 zł
20	30.08-13.09	3790 zł
21	13.09-27.09	3690 zł
22	27.09-11.10	3590 zł
23	11.10-25.10	3490 zł
24	25.10-08.11	3090 zł
25	08.11-22.11	2890 zł
26	22.11-06.12	2790 zł
27	06.12-20.12	2790 zł
28	19.12-02.01 TURNUS ŚWIĄTECZNY Z BALEM	3790 zł

SCHORZENIA OBJĘTE WPISEM „OD”

– wszystkie rodzaje schorzeń (bez wzroku i słuchu).



OŚRODEK WZASOWY

HAJDUCZEK – Krynica

WPIS OD/12/0004/22 WAŻNY DO DNIA 26.02.2025

SMACZNA
KUCHNIADOMOWA
ATMOSFERABLISKO
CENTRUM**Krynica Zdrój**

– nazywana „perłą polskich uzdrowisk”, należy do najpopularniejszych kurortów w Polsce. Słynie ze znakomitych wód leczniczych, przepięknych gór, a także licznych zabytków i atrakcji oraz wydarzeń kulturalnych.

Niezwykłe atrakcje Uzdrowiska: piękny krynicki Deptak z zabytkowymi willami z końca XIX w., Nowym i Starym Domem Zdrojowym oraz z nowoczesną Pijalnią Wód Mineralnych, Muzeum Nikifora – jednego z najwybitniejszych malarzy prymitywizmu, pierwsza w Polsce wieża widokowa w koronach drzew, szlak cerkwi łemkowskich, Krynicka Orkiestra Zdrojowa założona w 1875 r., corocznie organizowany Festiwal im. Jana Kiepury, kolej gondolowa na Jaworzynę wraz z platformą widokową oraz kolej na Górę Parkową, teźnia solankowa, liczne szlaki turystyczne i rowerowe oraz wiele innych atrakcji.

OŚRODEK HAJDUCZEK – zapraszamy do skorzystania z naszej oferty, która skierowana jest do osób pragnących połączyć poprawę zdrowia z odpoczynkiem. Krynica-Zdrój, dzięki leczniczym właściwościom klimatu oraz wód mineralnych, jest idealnym miejscem na odnowienie sił vitalnych organizmu.

ZAPEWNIAMY: komfortowe pokoje z łazienkami i balkonami, pyszną, domową kuchnię (z możliwością diety), zabiegi rehabilitacyjno-lecznicze – wykonywane na miejscu, program kulturalno-rozrywkowy oraz miłą i profesjonalną obsługę.

UDOGODNIENIA: sala z TV, stołem do ping-ponga, piłkarzykami oraz strefą zabaw dla dzieci, gry planszowe, mini siłownia, biblioteczka z bogatym księgozbiorem, kije do Nordic Walking, boisko do gry w siatkówkę i badminton oraz plac zabaw, dwie windy.

W CENIE POBYTU:

- 14 noclegów w pokoju 2 osobowym z pełnym węzłem sanitarnym, tv, wi-fi, radiem, czajnikiem oraz balkonem,
- wyżywienie – 3 posiłki dziennie z uwzględnieniem diety,
- badanie lekarskie na początku i na końcu turnusu,
- 20 zabiegów leczniczych z zakresu kinezyterapii, fizykoterapii, światłolecznictwa i masażu leczniczego według zaleceń lekarza,
- program kulturalno-rozrywkowy (np. ognisko, spacer z przewodnikiem po Krynicy, wycieczka).

UWAGI:

- pobyt na turnusie rozpoczyna się obiadem w dniu przyjazdu, a kończy śniadaniem w dniu wyjazdu,
- dodatkowo w recepcji Ośrodka płatna opłata uzdrowskowa,
- dopłata do pokoju jednoosobowego wynosi 50 zł za dobę,
- opłaty za pobyt nie obejmują kosztów leczenia farmakologicznego i badań diagnostycznych,
- ceny zawierają podatek VAT,
- warunkiem uczestnictwa w turnusie rehabilitacyjnym jest posiadanie: informacji o stanie zdrowia wydanej przez lekarza rodzinnego, potwierdzenia dofinansowania ze środków PFRON, dowodu tożsamości.

CENA NIE ZAWIERA:

- obowiązkowej opłaty klimatycznej płatnej w recepcji ośrodka
- wycieczek fakultatywnych oferowanych w ośrodku
- wypożyczanego sprzętu

SCHOROZENA OBJĘTE WPISEM „OD”

– z dysfunkcją narządu ruchu, z wyłączeniem osób poruszających się na wózku inwalidzkim, ze schorzeniami kręgosłupa, ze schorzeniami układu krążenia, ze schorzeniami układu oddechowego, z chorobami neurologicznymi, z chorobami układu moczowo-płciowego, z dysfunkcją narządu słuchu, z chorobami układu pokarmowego, z chorobami psychicznymi, z upośledzeniem umysłowym, z zespołem Downa, kobiety po mastektomii, z cukrzycą.



L.p.	Termin	Cena
1	04.05-18.05	2940 zł
2	19.05-02.06	2940 zł
3	03.06-17.06	3080 zł
4	18.06-02.07	3220 zł
5	03.07-17.07	3220 zł
6	18.07-01.08	3220 zł
7	02.08-16.08	3220 zł
8	17.08-31.08	3220 zł
9	01.09-15.09	3220 zł
10	16.09-30.09	3080 zł
11	01.10-15.10	2940 zł
12	16-10-30.10	2940 zł

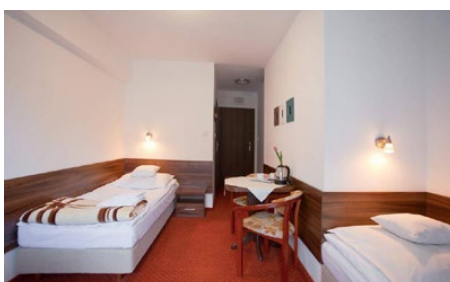

SMACZNA
KUCHNIADOMOWA
ATMOSFERABLISKO
CENTRUM

Pensjonat HALNY – Zakopane

WPIS OD/12/0003/21 WAŻNY DO 29.01.2024



PENSJONAT HALNY – znajduje się w centrum miasta Zakopane. Wszystkie atrakcje są w zasięgu ręki, jest to idealny punkt startowy na wycieczki górskie i zwiedzanie okolicy. Krupówki znajdują się w odległości 400 m, Dworzec PKP i PKS zlokalizowany jest zaledwie 400 m, Aquapark Zakopane to spacer 850 m.

Pensjonat Halny to kompleks dwóch budynków w cichym zakątku centrum miasta. Świetna lokalizacja przy Równi Krupowej w parkowym otoczeniu z placem zabaw i miejscem grillowym sprawia, że Pensjonat Halny chętnie jest wybierany przez turystów na miejsce wakacyjnego i zimowego wypoczynku. Amatorzy aktywnego trybu życia oraz właściciele pieszków doceniają bliskość dużego parku w centrum Zakopanego.

ZAKWATEROWANIE – Pokoje 1,2,3,4 osobowe z łazienkami. Ręcznikami, czajnikami, płaskim TV.

ZABIEGI DOSTĘPNE W OŚRODKU – inhalacje, masaż klasyczny, modelujący sylwetkę, sportowy (zabiegi za dopłatą), masaż na fotelu i łóżku wodnym MEDI JET, limfatyczny boa, sauna fińska, platforma wibracyjna, laseroterapia: sonda punktowa, praca ciągła, elektroterapia: prądy diadynamiczne, interferencyjne, galwaniczne, tens, tonoliza, terapia ultradźwiękowa, jonoforeza, ciepłolecznictwo: okłady z plasterów borowinowych, krioterapia miejscowa CO2, termożel, światłolecznictwo: bioptron, sollux, wirówka na kończyny dolne, diatermia, sala treningowa: bieżnia, orbitrek, step-ter, kinezyterapia.

DO DYSPOZYCJI GOŚCI BEZPŁATNIE: bilard, ping pong, piłkarzyki, rzutki, bezpłatny parking, wi-fi, sala wielofunkcyjna do organizacji imprez, spotkań, szkoleń, zajęć animacyjnych, Dla dzieci: plac zabaw, trampolina, sala zabaw, animacje w okresie letnim i feryjnym.

CENA TURNUSÓW REHABILITACYJNYCH ZAWIERA:

- 14 noclegów w pok. 2,3,4 os.,
- 3 posiłki dziennie z uwzględnieniem diet, śniadania typu bufet. Turnus rozpoczyna się obiadem i kończy śniadaniem. ELASTYCZNE GODZINY POSIŁKÓW (DIETY SPECJALISTYCZNE PŁATNE DODATKOWO – 15 zł/posiłek)
- 20 zabiegów zleconych przez lekarza. Badnia początkowe i końcowe: lekarz i pielęgniarka.
- Wieczorek regionalny z muzyką mechaniczną i kolacja pożegnalna,
- Kolacja przy ognisku z pieczeniem kielbasek, góralskim smalcem, ogórkami kiszonymi i herbata,
- Multimedialne prezentacje z regionu,
- Wycieczka objazdowa po Zakopanem, piesze zwiedzanie atrakcji Zakopanego z opiekunem.

Ważne: Uczestnicy turnusów rehabilitacyjnych zobowiązani są do przekazania organizatorowi orzeczenia o niepełnosprawności, opinii o stanie zdrowia lub skierowania na turnus. Dokumenty powinny być przekazane w momencie podpisywania umowy. **Brak wymaganych dokumentów będzie skutkowało dopłatą 500 zł od osoby i brakiem zabiegów.**

- Zniżka dla opiekunów i dzieci towarzyszących nie korzystających z zabiegów 250 zł.
- Dzieci do lat 3, jeżeli nie korzystają ze świadczeń i osobnego łóżka – 40 zł/doba.
- Dodatkowy pakiet 10 zabiegów 250 zł.
- Opłata za psy/koty 45 zł/doba.
- Dopłata do większego pokoju 350 zł

PROGRAM WCZASÓW ZDROWOTNYCH:

- 7 noclegów w pok. 1,2,3,4 os. wyposażonych w łazienkę, ręczniki, czajnik elektryczny, TV
- 3 posiłki dziennie z uwzględnieniem diet, śniadania typu bufet. ELASTYCZNE GODZINY POSIŁKÓW. Turnus rozpoczyna się obiadem i kończy śniadaniem (DIETY SPECJALISTYCZNE PŁATNE DODATKOWO – 15 zł/posiłek)
- 10 zabiegów zleconych
- Badanie lekarskie wstępne i końcowe
- Wieczorek z muzyką mechaniczną i poczęstunkiem
- Piesze zwiedzanie atrakcji Zakopanego / Tatr z Kierownikiem Turnusu
- Zajęcia relaksacyjne i manualne
- Dzieci do lat 3, jeżeli nie korzystają ze świadczeń i osobnego łóżka – 40 zł/doba.
- Dodatkowy pakiet 10 zabiegów 250zł.
- Opłata za psy/koty 45 zł/doba.
- Dopłata do większego pokoju 350 zł.
- Ceny wczasów zdrowotnych zawierają podatek VAT 8%.

CENA NIE ZAWIERA:

- obowiązkowej opłaty klimatycznej płatnej w recepcji ośrodka
- wycieczek fakultatywnych oferowanych w ośrodku
- wypożyczanego sprzętu

TURNUSY REHABILITACYJNE

L.p.	Termin	Pokój standard	Pokój z balkonem	Pokój 1-os.
1	06.03-20.03 ^Z	2850 zł	3050 zł	3150 zł
2	27.03-10.04	3400 zł	3590 zł	3700 zł
3	08.05-22.05 ^W	3150 zł	3340 zł	3450 zł
4	22.05-05.06 ^Z	3150 zł	3340 zł	3450 zł
5	12.06-26.06 ^W	3400 zł	3590 zł	3700 zł
6	03.07-17.07 ^W	3570 zł	3760 zł	3870 zł
7	17.07-31.07 ^W	3570 zł	3760 zł	3870 zł
8	28.08-11.09 ^W	3650 zł	3840 zł	3950 zł
9	25.09-09.10 ^W	3350 zł	3540 zł	3650 zł
10	09.10-23.10 ^W	3150 zł	3340 zł	3450 zł
11	27.11-11.12 ^Z	2950 zł	3140 zł	3250 zł
12	13.12-27.12	3950 zł	4140 zł	4250 zł

Objaśnienia: Z – turnus z dodatkowymi zajęciami relaksacyjnymi.
W – turnus z dodatkową wycieczką autokarową

WCZASY ZDROWOTNE

L.p.	Termin	Pokój standard	Pokój z balkonem	Pokój 1-os.
1	07.03-14.03	1853 zł	2003 zł	2053 zł
2	28.03-04.04	2210 zł	2360 zł	2410 zł
3	09.05-16.05	2048 zł	2198 zł	2248 zł
4	23.05-30.05	2048 zł	2198 zł	2248 zł
5	13.06-20.06	2210 zł	2360 zł	2410 zł
6	04.07-11.07	2321 zł	2471 zł	2521 zł
7	18.07-25.07	2321 zł	2471 zł	2521 zł
8	29.08-05.09	2373 zł	2523 zł	2573 zł
9	26.09-03.10	2178 zł	2328 zł	2378 zł
10	10.10-17.10	2048 zł	2198 zł	2248 zł
11	28.11-05.12	1918 zł	2068 zł	2118 zł
12	14.12-21.12	2568 zł	2718 zł	1768 zł

SCHORZENIA OBJĘTE WPISEM „OD”
– wszystkie rodzaje schorzeń.



OŚRODEK REHABILITACYJNO-WYPOCZYNKOWY

JANTAR I i II – Polanica Zdrój

WPIS WPIS OD 02/0004/21 WAŻNY DO 25.08.2024



OŚRODEK JANTAR W POLANICY – położony jest w samym centrum uzdrowiska Polanica Zdrój, tuż przy Parku Zdrojowym. Wspaniały mikroklimat oraz niebywały spokój pozwolą Państwu się zrelaksować oraz odpocząć. Nasza bogata oferta przygotowana jest dla wszystkich wielbicieli wypoczynku w Górach Orlickich i Stołowych. Na terenie ośrodka znajduje się restauracja, w której to mogą Państwo wykupić wyżywienie na czas pobytu. Ponadto mogą Państwo skorzystać z licznych zabiegów rehabilitacyjnych i relaksacyjnych w bazie zabiegowej Medical&Wellness&Spa. Posiadamy również wielofunkcyjną salę konferencyjną z dostępem do projektora, tablicy oraz do bezprzewodowej sieci internetowej. Za drobną dopłatą dostępna jest sauna.

ZAKWATEROWANIE – Ośrodek dysponuje 50 miejscami noclegowymi w pokojach 1, 2, 3, 4-osobowych oraz w apartamentach. Każdy pokój wyposażony jest w TV, czajnik elektryczny oraz pełny węzeł sanitarny przystosowany również dla osób niepełnosprawnych. Wszystkie pokoje posiadają lodówkę, a część posiada balkon. Wszystkie pokoje posiadają bezpłatny dostęp do bezprzewodowego internetu.

ZABIEGI DOSTĘPNE W OŚRODKU: magnetron – pole magnetyczne, drenaż limfatyczny – masaż pneumatyczny, elektroterapia – prądy: jonoforeza, galwanizacja, tens, trąbert, kotz, średnia częstotliwość; okłady borowinowe częściowe, krioterapia miejscowa, laser punktowy, inhalacje, ultradźwięki, fonoforeza, lampa sollux, lampa BIO-V, aquavibron, kąpiel perełkowa, kąpiel perełkowo-ozonowa kończyn dolnych, kąpiel perełkowa, masaż mechaniczny na fotelu/macie, kinezyterapia UGUL, masaż klasyczny kręgosłupa, masaż leczniczy kręgosłupa lub całego ciała, gimnastyka indywidualna.

ZABIEGI DODATKOWO PŁATNE SPA & WELLNESS

- Zabiegi pielęgnacyjne na twarz: Anty-aging, kuracja hialuronowa, zabieg rewitalizujący, zabieg roświetlający.
- Relaks dla ciała: masaż antysresowy, masaż gorącymi kamieniami, owocowa bomba, peeling ciała z aplikacją masła shea

DO DYSPOZYCJI GOŚCI: sauna, sala do spotkań i konferencji, bilard, restauracja z barkiem z możliwością organizowania wieczorków tanecznych, biblioteka.

Obiekt wyposażony jest w windę i monitorowany parking.

W Parku Zdrojowym w okresie od maja do października pokazy grającej fontanny kolorowej, koncerty orkiestry zdrojowej w sali koncertowej, oraz wiele imprez organizowanych przez Miejskie Centrum Kultury w plenerze i w Teatrze im. Mieczysława Cwiklińskiej.

CENA TURNUSÓW REHABILITACYJNYCH ZAWIERA:

- zakwaterowanie w pokojach 1, 2, 3, 4 – osobowych (dopłata do pokoju 1 osobowego 400 zł)
- wyżywienie 3 razy dziennie (śniadanie, obiad, kolacja) serwowane do stolika
- wizyty lekarską 2 razy w turnusie oraz opiekę pielęgniarską
- 30 zabiegów rehabilitacyjnych (3 zabiegi dziennie) istnieje możliwość dokupienia zabiegów
- 4 wejścia na basen „Stoneczne termy”
- 2 wyjścia z instruktorem Nordic Walking z kijkami (od maja do października)
- gimnastyka poranna na świeżym powietrzu (od maja do października)
- wycieczka autokarowa - program kulturalno-oświatowy (wieczorki, biesiada grillowa, karaoke...)

WAŻNE: Osoby nieposiadające orzeczenia o niepełnosprawności, przebywające na turnusie rehabilitacyjnym 14-dniowym, powinny doliczyć do ceny 8% VAT

DODATKOWO PŁATNE:

- nocleg przed lub po turnusie 80 zł/os./dobę, opłata parkingowa 100zł/14 dni
- dzieci do lat 3 – ryczałt 300 zł, dzieci od 3 do 10 lat - zniżka 270zł od ceny Uczestnika, dzieci powyżej 10 lat – w cenie Uczestnika
- zwierzęta – 40 zł/db
- dopłata do diet wymagających kupna dodatkowych produktów 300 zł
- Pokój z balkonem lub apartament dopłata 250 zł

CENA NIE ZAWIERA:

- obowiązkowej opłaty klimatycznej płatnej w recepcji ośrodka
- wycieczek fakultatywnych oferowanych w ośrodku
- wypożyczanego sprzętu

SCHORZENIA OBJĘTE WPISEM „OD”

– kobiety po mastektomii, z chorobami narządów wydzielania wewnętrznego, z chorobami neurologicznymi, z chorobami układu krwiotwórczego, z chorobami układu pokarmowego, z chorobami wymagającymi leczenia dietami eliminacyjnymi, z cukrzycą, z przewlekłym zapaleniem trzustki, z przewlekłymi chorobami wątroby, ze schorzeniami układu oddechowego, z chorobą psychiczną, z dysfunkcją narządu ruchu poruszających się na wózkach inwalidzkich, z dysfunkcją narządu ruchu, z wyłączeniem osób poruszających się na wózkach inwalidzkich, z padaczką, z upośledzeniem umysłowym, ze schorzeniami układu krążenia.



L.p.	Termin	Pokój 2, 3, 4-os.	Pokój 1 os.
1	14.01-28.01	1945 zł	2 345 zł
2	29.01-12.02	1945 zł	2 345 zł
3	13.02-27.02	1945 zł	2 345 zł
4	28.02-13.03	2040 zł	2 440 zł
5	14.03-28.03	2040 zł	2 440 zł
6	29.03-12.04 TURNUS ŚWIĄTECZNY	2920 zł	3 320 zł
7	15.04-29.04	2590 zł	2 990 zł
8	01.05-15.05	2735 zł	3 135 zł
9	16.05-30.05	2735 zł	3 135 zł
10	01.06-15.06	2980 zł	3 380 zł
11	16.06-30.06	3025 zł	3 425 zł
12	01.07-15.07	3190 zł	3 590 zł
13	16.07-30.07	3190 zł	3 590 zł
14	01.08-15.08	3190 zł	3 590 zł
15	16.08-30.08	3190 zł	3 590 zł
16	01.09-15.09	3025 zł	3 425 zł
17	16.09-30.09	3000 zł	3 400 zł
18	01.10-15.10	2895 zł	3 295 zł
19	16.10-30.10	2700 zł	3 100 zł
20	04.11-18.11	2600 zł	3 000 zł
21	19.11-03.12	2600 zł	3 000 zł
22	04.12-18.12	2600 zł	3 000 zł
23	19.12-02.01 TURNUS ŚWIĄTECZNY	3435 zł	3 835 zł

* cena nie obejmuje balu sylwestrowego 250 zł/os

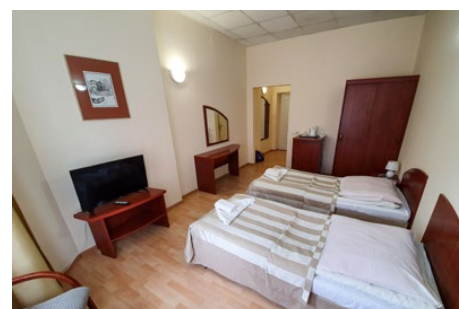

BLISKO
PLAŻYSMACZNA
KUCHNIADOBRA BAZA
ZABIEGOWA

WI-FI



WINDA



PARKING

OŚRODEK REHABILITACYJNO-SANATORYJNY

KORAB – Świnoujście

WPIS OD 32/0011/22 WAŻNY DO 27.03.2025



Świnoujście

– to miasto zdrowiskowe, o wyjątkowych walorach klimatycznych, które można nazwać „miastem słońca”. Położone jest na 44 wyspach, w tym największej w delcie Odry – Uznam. Gości zachęcają do przyjazdu: lecznicze morskie powietrze, solanki, borowina, najszerza w Polsce plaża z drobnym piaskiem, tajemnicza wyspa Karsibór, połączenie promowe do Skandynawii i na nieodległą wyspę Bornholm.

OŚRODEK REHABILITACYJNO-SANATORYJNY – to trzypiętrowy budynek, wyposażony w windę. Położony jest przy samej promenadzie w centrum nadmorskiej dzielnicy Świnoujścia, 150 m od morza i przepięknej nadmorskiej plaży. W odległości 150 m od ośrodka znajduje się przystanek autobusowy linii miejskiej oraz poczta. Na terenie ośrodka znajduje się stołówka, salka rehabilitacyjna, świetlica. Wszystkim uczestnikom turnusu zapewniamy nieodpłatny program uzależniony od turnusu 14-sto dniowego m.in: wieczorek taneczny przy zespole muzycznym, wycieczki piesze, rowerowe, spacerzy z kijkami, (Nordic Walking), wycieczkę autokarową, imprezy oświatowo-kulturalne. Zajęcia prowadzone są przez kierownika KO i pod jego nadzorem.

ZAKWATEROWANIE – 1, 2, 3-osobowe z pełnym węzłem sanitarnym wyposażone w radio, TV, telefon, czajnik i lodówkę, leżaki, parawany.

ZABIEGI DOSTĘPNE W OŚRODKU – ultradźwięki, sollux, magnetoterapia, masaż wibracyjny, gimnastyka zbiorowa, ćwiczenia na ugiu, krioterapia punktowa, masaż mechaniczny, inhalacja solankowa, lampa polaryzacyjna bio-v, laser, wirówki, okłady borowinowe, gimnastyka poranna.

ZAPEWNIAMY:

- Wyżywienie 3 x dziennie - Każdy turnus rozpoczyna się śniadaniem dnia pierwszego i kończy się kolacją dnia ostatniego. Uczestnicy turnusu zobowiązani są do opuszczenia Ośrodka do godz.20.00 dnia ostatniego.
- Przedpryjazd (noc poprzedzająca dzień rozpoczęcia turnusu) - zakwaterowanie od godz 14:00 bezpłatnie. Nocleg po turnusie 100 zł od osoby (tylko po wcześniejszym ustaleniu)
- Wszystkim uczestnikom turnusu zapewniamy nieodpłatny program ,między innymi: dwa wieczorki taneczne przy zespole muzycznym, wycieczki piesze, wycieczki rowerowe, spacerzy z kijkami (Nordic Walking), wycieczkę autokarową, imprezy oświatowo-kulturalne, zajęcia prowadzone są przez kierownika KO i pod jego nadzorem.
- Trzy zabiegi w dni robocze – oprócz pierwszego i ostatniego dnia trwania turnusu (ilość i rodzaj uzależniony jest od stanu zdrowia pacjenta). Podczas przydzielania zabiegów uczestnicy muszą posiadać: informację o stanie zdrowia i przyjmowane leki w oryginalnych opakowaniach (na cały pobyt), dowód osobisty.

DODATKOWE OPŁATY -ZAKWATEROWANIE W SKRZYDLE „B”:

• pokój 1-os – 300 zł, pokój 2-os – 100 zł/os, pokój 3-os – 50 zł/os

UWAGI:

- osoby nie posiadające grupy inwalidzkiej (stopnia niepełnosprawności) dopłata 200 zł od osoby.
- Parkowanie samochodu 250 zł za cały turnus (po wcześniejszej rezerwacji telefonicznej). Parking jest monitorowany niestrzeżony, mamy około 15 miejsc postojowych. W dzielnicy nadmorskiej obowiązuje strefa płatnego parkowania.
- Nie udzielamy ekwiwalentu w formie „suchego prowiantu” za niewykorzystane świadczenia żywnościowe. Prosimy informować o tym klientów.
- Skrócenie pobytu z nieudokumentowanych przyczyn losowych, nagły wyjazd powoduje zastosowanie cennika komercyjnego, doliczamy jedną dobę hotelową i trzy dni żywieniowe.

CENA NIE ZAWIERA:

- obowiązkowej opłaty klimatycznej płatnej w recepcji ośrodka
- wycieczek fakultatywnych oferowanych w ośrodku
- wypożyczanego sprzętu

SCHOROZENIA OBJĘTE WPISEM „OD”

– kobiety po mastektomii, z alergią, z celiakią, z chorobami dermatologicznymi, z chorobami neurologicznymi, z chorobami układu pokarmowego, z chorobami wymagającymi leczenia dietami eliminacyjnymi, z cukrzycą, z przewlekłym zapaleniem trzustki, z przewlekłymi chorobami wątroby, z zaburzeniami głosu i mowy, z zespołem downa, ze schorzeniami endokrynologicznymi, ze schorzeniami laryngologicznymi, ze schorzeniami metabolicznymi, ze schorzeniami układu immunologicznego, ze schorzeniami układu oddechowego, z dysfunkcją narządu ruchu, z wyłączeniem osób poruszających się na wózkach inwalidzkich, ze schorzeniami układu krążenia.

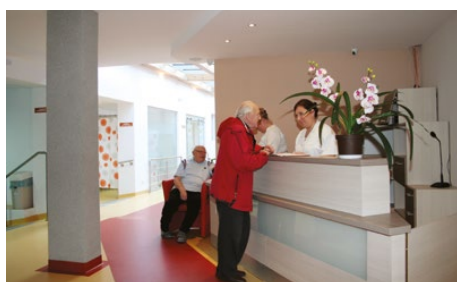

CENTRUM REHABILITACJI

KROKUS – Wisła

WPIS OD 24/0005/21 WAŻNY DO 22.07.2024

SMACZNA
KUCHNIADOBRA BAZA
ZABIEGOWA

WI-FI

CENTRUM REHABILITACJI KROKUS – znajduje się na południowym zboczu Partecznika, na wysokości 529 m n.p.m. Wystarczy tylko otworzyć okno, by oczom ukazał się niezapomniany widok Beskidów i leżącej w ich sercu Wisły. Krokus znajduje się blisko centrum miasta, do którego można dojść w niecałe 20 minut.

ZAKWATEROWANIE: Pokoje 1-, 2-, 3- osobowe oraz apartamenty w trzypiętrowym budynku. Wszystkie pokoje posiadają pełny węzeł sanitarny, TV + sat, czajniki wraz z zastawą, ręczniki, drobne kosmetyki, wyposażone w pojedyncze łóżka z możliwością zsunienia. Większość pokoi posiada balkon, w recepcji można wypożyczyć leżaki. Na terenie całego obiektu jest stały dostęp do sieci wi-fi.

ZABIEGI DOSTĘPNE W OŚRODKU:

- **wykaz zabiegów wchodzących w turnus rehabilitacyjny masaże:** masaż częściowy (kończyna górna/kończyna dolna, masaż BOA (15 min.)
Fizykoterapia: galwanizacja, jonoforeza, diadynamik, prądy interferencyjne, prądy TENS, prądy Traberta, elektrostymulacje. magnetoterapia, ultradźwięki, laseroterapia, fonoforeza, lampa solux, inhalacje. **Kinezyterapia:** ćwiczenia czynne w odciążeniu (UGUL), ćwiczenia grupowe, ćwiczenia samo-wspomagające.
Hydroterapia: kąpiel wirowa kończyn dolnych, kąpiel wirowa kończyn górnych.
Termoterapia: krioterapia miejscowa, okłady borowinowe
- **wykaz zabiegów dodatkowo płatnych (dla chętnych)**
Masaże: masaż klasyczny (odcinkowy, całościowy, kręgosłupa), drenaż limfatyczny, BOA (powyżej 15 minut). **Kinezyterapia:** ćwiczenia indywidualne wraz z instruktorem, kinesiotaping. **Hydroterapia:** kąpiel perełkowa/hydromasaż. **Termoterapia:** sauna

DO DYSPOZYCJI GOŚCI: jadalnia, baza zabiegowa, strefa ruchu, duży przestronny ogród z altanką i ławeczkami, ping-pong, kijki do nordic walking, wypożyczalnia książek, za dodatkową odpłatnością – wypożyczalnia rowerów (kwiecień-październik), monitorowany i oświetlony parking samochodowy. **Obiekt posiada windę.**

CENA TURNUSÓW REHABILITACYJNYCH ZAWIERA:

- nocleg w komfortowym pokoju
- pełne wyżywienie: śniadanie, obiad wraz z podwieczorkiem, kolacje
- kolacje biesiadną przy udziale kapeli góralskiej/gawędziarza
- wieczorek taneczny przy udziale dj/ zespołu muzycznego
- konsultację lekarką wraz z przepisaniem zabiegów rehabilitacyjnych
- 30 zabiegów na cały turnus rehabilitacyjny (w tym codzienną gimnastykę poranną)
- wycieczkę ciuchcią wiślańską po Wiśle i okolicy
- zjazdy do centrum miasta (2 x na turnus)
- opieka fizjoterapeutyczna, opieka rezydenta turnusu rehabilitacyjnego
- parking samochodowy
- seanse w tężni solankowej, dostęp do strefy ruchu, sala gier (bilard, ping-pong), kijki do nordic walking, wypożyczanie książek, dostęp do lodówki (na każdym piętrze 1 lodówka)

CENA NIE ZAWIERA:

- sauna (na wyłączność), rowery, masaże ze strefy spa
- dodatkowy transfer do/ z miasta, wycieczki np.: Mała Pętla Beskidzka, czy do Cieszyna
- **OSOBY BEZ ORZECZENIA O NIEPEŁNOSPRAWNOŚCI DOPLATA 8%**

DOPLATY:

- dopłata do pokoju 1 osobowego, bez balkonu 10 zł/doba, z balkonem 25 zł/doba
- dopłata za niewykorzystane miejsce 50 zł/doba
- dopłata do apartamentu (dopłata nie pobierana w przypadku pobytu 4 os. w apartamencie) 200 zł/doba
- dopłata do diet 20 zł/doba

SCHORZENIA OBJĘTE WPISEM „OD” – wszystkie rodzaje schorzeń.



L.p.	Termin	Cena za osobę	L.p.	Termin	Cena za osobę
1	10.03-23.03	2099 zł	9	20.07-02.08	2999 zł
2	24.03-06.04 WIELKANOC	2799 zł	10	04.08-17.08	2899 zł
3	14.04-27.04	2299 zł	11	15.09-28.09	2799 zł
4	27.04-10.05 MAJÓWKA	2699 zł	12	28.09-11.10	2699 zł
5	12.05-25.05	2599 zł	13	13.10-26.10	2599 zł
6	25.05-07.06	2599 zł	14	02.11-15.11	2399 zł
7	22.06-05.07	2699 zł	15	17.11-30.11	2299 zł
8	07.07-20.07	2799 zł	16	01.12-14.12	2299 zł

DODATKOWE PAKIETY

Pakiet	SEZON NISKI marzec, listopad, do 15 grudnia	SEZON ŚREDNI 1-12 styczeń, kwiecień, maj, paź- dziernik	SEZON WYSOKI pd 16 stycznia, luty, czerwiec- wrzesień
TYGODNIOWY POBYT ZDROWOTNY (6 nocy, pełne wyżywienie, konsultacja fizjoterapeutyczna, 10 zabiegów z zakresu fizjoterapii i kinezyterapii)	999 zł/os.	1199 zł/os.	1299 zł/os.
INTENSYWNY POBYT ZDROWOTNY (6 nocy, pełne wyżywienie, konsultacja fizjoterapeutyczna, do 4 zabiegów dziennie z masażami i kąpielami włącznie w przypadku braku przeciwwskazań)	1799 zł/os.	1999 zł/os.	2099 zł/os.
WEEKENDOWY POBYT ZDROWOTNY (2 noce, pełne wyżywienie, 3x masaż częściowy, 3x kąpiel perełkowa, 3x2 zabiegi fizjo./kinezy.)	709 zł/os.	759 zł/os.	799 zł/os.

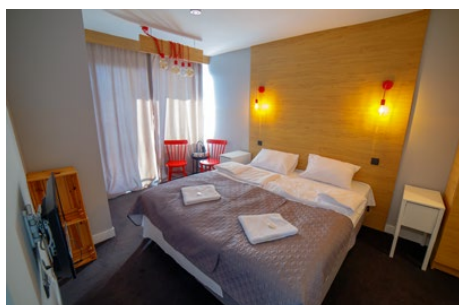

DOBRA BAZA
ZABIEGOWABLISKO
PLAŻYOŚRODEK
BEZ BARIER

DOM WZASOWO-SANATORYJNY

PERŁA – Ustka

WPIS OD/22/09/2021 WAŻNY DO 30.08.2024

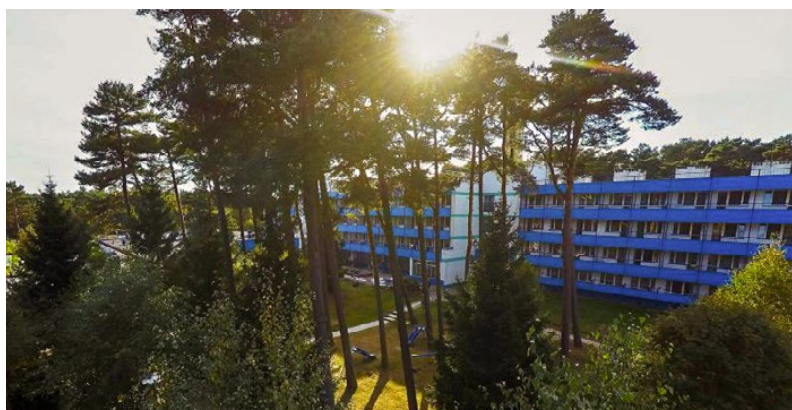

Turnus rehabilitacyjny 14-dniowy

L.p.	Termin	Pokój 1 os.	Pokój 1 os. premium	Pokój 2 os.	Aparta- ment	Aparta- ment premium
1	styczeń	2845 zł	2945 zł	2700 zł	3050 zł	3170 zł
2	luty	2845 zł	2945 zł	2700 zł	3050 zł	3170 zł
3	marzec	2845 zł	2945 zł	2700 zł	3050 zł	3170 zł
4	kwiecień	3100 zł	3200 zł	2990 zł	3350 zł	3470 zł
5	maj	3350 zł	3450 zł	3100 zł	3600 zł	3720 zł
6	czerwiec	3890 zł	3990 zł	3600 zł	4100 zł	4220 zł
7	lipiec	4700 zł	4800 zł	4100 zł	4900 zł	5020 zł
8	sierpień	4700 zł	4800 zł	4100 zł	4900 zł	5020 zł
9	wrzesień	3890 zł	3990 zł	3600 zł	4100 zł	4220 zł
10	październik	3200 zł	3300 zł	2950 zł	3490 zł	3610 zł
11	listopad	2845 zł	2945 zł	2700 zł	3050 zł	3170 zł
12	grudzień	3100 zł	3200 zł	2990 zł	3350 zł	3470 zł

Pakiet seniora

L.p.	Termin	Pokój 1 os.	Pokój 1 os. premium	Pokój 2 os.	Aparta- ment	Aparta- ment premium
1	styczeń	1590 zł	1690 zł	1550 zł	1700 zł	1820 zł
2	luty	1590 zł	1690 zł	1550 zł	1700 zł	1820 zł
3	marzec	1590 zł	1690 zł	1550 zł	1700 zł	1820 zł
4	kwiecień	1720 zł	1820 zł	1650 zł	1850 zł	1970 zł
5	maj	1850 zł	1950 zł	1790 zł	1950 zł	2070 zł
6	czerwiec do 15.06	1900 zł	2000 zł	1850 zł	2000 zł	2120 zł
7	wrzesień	1900 zł	2000 zł	1850 zł	2000 zł	2120 zł
8	październik	1950 zł	1750 zł	1590 zł	1750 zł	1870 zł
9	listopad	1590 zł	1690 zł	1550 zł	1700 zł	1820 zł
10	grudzień	1720 zł	1820 zł	1650 zł	1850 zł	1970 zł

Ustka

– miejscowość nadbałtycka, położona przy ujściu rzeki Słupii, na wybrzeżu środkowym. Ustka jest bardzo chętnie odwiedzana przez turystów ze względu na piękne plaże, malowniczy port, latarnię morską oraz liczne atrakcje. Ustka ma charakter barwnego, wesołego, gwarnego kurortu gdzie każdy znajdzie coś dla siebie.

DOM WZASOWO-SANATORYJNY „PERŁA” położony jest nad malowniczym klifowym brzegiem, przy bezpośrednim zejściu na plażę, w pobliżu starego wydmowego lasu. Rozległe plaże, leśne ścieżki oraz nowoczesnie odremontowana ulica (promenada spacerowa) prowadząca do ośrodka zachęcają do długich spacerów oraz rowerowych wycieczek. Oddalenie od miasta (około 1,5 kilometra) gwarantuje świeże powietrze i spokój, który jest podstawą dobrego wypoczynku. Na terenie ośrodka działa kawiarnia, w której odbywają się wieczorki przy zespole muzycznym na żywo oraz kiosk z podstawowymi artykułami spożywczymi, higienicznymi i pamiątkami oraz agencja pocztowa.

POKOJE – 1, 2 osobowe oraz pokoje studio. Wszystkie pokoje wyposażone są w pełen węzeł sanitarny (z kabiną), radio, telewizor, ręczniki. Czajniki elektryczne dostępne są na holach obiektu

ZABIEGI W RAMACH SKIEROWANIA – kąpiele solankowe, kąpiel perefkowa, masaż wirowy kończyn, inhalacje, masaż klasyczny częściowy, okłady parafinowe, krioterapia punktowa, lampa sollux, laseroterapia, kąpiel czterokomorowa, kąpiel galwaniczna, elektrostymulacja, galwanizacja, tonoliza, prądy interferencyjne, jonoforeza, diadynamik, prąd TENS, prąd KOTZA, ultradźwięki, pole elektromagnetyczne, magnetronik, bioptron, gimnastyka indywidualna,

REKREACJA – wieczorki taneczne przy muzyce na żywo, ognisko z pieczeniem kiełbasek, wypożyczalnia rowerów, kiki do n.walking, sala gimnastyczna, świetlica z projektorem, parking,

CENA ZAWIERA:

- zakwaterowanie
- wyżywienie 3x dziennie z możliwością stosowania diet
- opiekę pielęgniarską całodobowo oraz badania lekarskie (wstępne i końcowe)
- 2 zabiegi rehabilitacyjne dziennie zlecone przez lekarza wykonywane przez wykwalifikowanych rehabilitantów (dzień przyjazdu, wyjazdu oraz w sobotę i niedzielę oraz święta bez zabiegów)
- bezpłatny dostęp do internetu w wyznaczonym w obiekcie miejscu

CENA NIE ZAWIERA:

- opłaty klimatycznej
- wycieczek fakultatywnych
- innych świadczeń nieujętych w ofercie

Dopłata do pokoju 1 osobowego – 700 zł.

DZIECI:

- dzieci do lat 3 bez świadczeń z transportem indywidualnym – gratis
- dzieci do lat 3 z transportem zorganizowanym – 250 zł
- dzieci do lat 7 z 1/2 wyżywienia (przy 2 osobach dorosłych) – zniżka 50%

SCHOROZENA OBJĘTE WPISEM „OD” – ze schorzeniami układu krążenia i układu oddechowego, z chorobami neurologicznymi, reumatycznymi i dermatologicznymi, z cukrzycą, z dysfunkcją narządu ruchu, z dysfunkcją narządu słuchu i wzroku, z padaczką, z chorobami psychicznymi, z upośledzeniem umysłowym, z zaburzeniami rozwoju psychoruchowego, z mózgowym porażeniem dziecięcym, z chorobami przemiany materii, kobiet po mastektomii.



Rezydencja LIVE – Okole

KLINIKA LECZENIA BÓLU

REZYDENCJA LIVE – jest kliniką rehabilitacyjną na Pomorzu położoną w malowniczej okolicy wsamym sercu Kociewia. Centrum Lecznicze zajmuje się leczeniem przewlekłego i nagłego bólu, rehabilitacją ortopedyczną, rehabilitacją po udarach, wylewach, operacjach w luksusowej oprawie przy użyciu światowych hitów leczniczych. Jako jeden z nielicznych ośrodków medycznych posiadamy komorę normobaryczną dzięki której możemy stosować skuteczną terapię tlenową. Wykwalifikowana kadra medyczna, doświadczeni fizjoterapeuci oraz oferta zabiegowa to wizytówka Rezydencji Live. Zapewniamy indywidualne podejście do pacjenta, a także wysoką jakość i efektywność wykonywanych zabiegów..

ZABIEGI DOSTĘPNE W OŚRODKU:

Fizykoterapia: elektrostymulacja Stella, elektroterapia (elektrostymulacja, prądy: DD, ID, INF-interferencyjne, Traberta, Tens), krioterapia miejscowa, ultradźwięki, lampa Sollux, terapia Indiba Activ, terapia SIS (Super Indukcyjna Stymulacja), terapia falą uderzeniową, terapia laserem wysokoenergetycznym BTL-6000 Hil Power, leczenie zimnem (grota lodowa), fango

Masaże: terapia manualna - rehabilitacja manualna, masaż leczniczy, limfatyczny, relaksacyjny, powięziowy, sportowy, kobido, Lomi Lomi, gorącymi kamieniami, drenaż pneumatyczny

Kinezyterapia: ćwiczenia indywidualne, kinesiotaping - oklejanie taśmami, grupowe i indywidualne ćwiczenia rehabilitacyjne na sali z przyrządami i bez, ćwiczenia na piłce, przy drabince przy asyście fizjoterapeuty, ćwiczenia korekcyjne w tym nauka prawidłowej postawy, taśmy thera band, ćwiczenia na basenie.

ZAKWATEROWANIE:

- Pokoje 1/2/3/4-osobowe
- Przytulne i wygodne pokoje o wysokim standardzie wykończenia, dostępne w trzech wersjach: z pojedynczym łóżkiem, łóżkami lub jednym łóżkiem typu King Size, wszystkie z wygodnym materacem oraz dostępem do przestronnej łazienki.
- Wszystkie pokoje posiadają pełen węzeł sanitarny, TV+ sat, czajniki wraz z zastawą, ręczniki, szlafrok, kaptcie, drobne kosmetyki.
- Pokoje posiadają balkon. Na terenie całego obiektu jest stały dostęp do sieci wi-fi.

DO DYSPOZYCJI GOŚCI:

- restauracja – czynna od godz 8:00-20:00
- cafe bar – czynny od godz. 12:00-20:00
- tereny spacerowe w pobliżu obiektu
- bezpłatny parking
- bezpłatny dostęp do internetu
- bezpłatny dostęp do programów TV
- kaplica – organizacja mszy świętej raz w tygodniu na życzenie

REKREACJA:

- czwartkowe spotkania z kulturą z muzyką na żywo
- biblioteka - dostępna od godz. 8.00-21.00
- strefa relaksu (szachy, warcaby, bilard, tenis stołowy itp.)



L.p.	Termin	Pokoje 2/3 os.	Pokój 1 os.
1	04.02-11.02		
2	25.02-03.03		
3	21.04-28.04		
4	05.05-12.05		
5	16.06-23.06		
6	14.07-21.07	2399 zł/os.	2899 zł/os.
7	04.08-11.08		
8	08.09-15.09		
9	06.10-13.10		
10	17.11-24.11		
11	01.12-08.12		

PAKIET ZAWIERA:

- 1 x konsultacja fizjoterapeutyczna
- 2 x terapia manualna z fizjoterapeutą - 30 min.
- 1 x masaż relaksacyjny - 25 min.
- 1 x zabieg z zakresu fizykoterapii dziennie wg zaleceń personelu medycznego (patrz – zabiegi)
- 5 x ćwiczenia w basenie - 30 min.
- 5 x zajęcia zdrowy kręgosłup 30 min.
- 3x zajęcia na świeżym powietrzu - 30 min.
- 2 x moksoterapia i bańki szklane - 30 min.
- 1 x zajęcia taneczne - 45 min.
- 1x aromaterapia - 30 min.
- 6 x terapia tlenowa w komorze normobarycznej – 120 min.
- 2 x terapia dźwiękiem (misy lecznicze, łóżko i fotel dźwiękowy monochord) – 50 min.
- 1 x podczas pobytu wieczór z muzyką na żywo
- 3 posiłki dziennie (śniadanie, obiad, kolacja)
- nielimitowany dostęp do Strefy Wellness & Spa podczas całego pobytu (basen, jacuzzi, łaźnia solankowa, grota lodowa, strefa saun i balia)

Łączna ilość zabiegów: 30

Zabiegi poza pakietem są dodatkowo płatne.

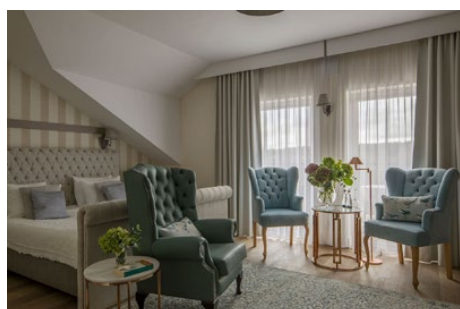

ATRAKCYJNE
ANIMACJEWYSOKI
STANDARD

CENTRUM WYPOCZYNKU I REHABILITACJI

SILESIA – Krynica Zdrój

WPIS OD/12/0009/21 WAŻNY DO 05.03.2024



Krynica-Zdrój

– perła polskich uzdrowisk słynąca z leczniczego działania miejscowych wód mineralnych, wysokiego standardu urządzeń infrastruktury turystycznej i sportowej. W naszym nie ustępuje renomowanym kurortom europejskim. Tutaj przez cały rok odbywają się koncerty Orkiestry Zdrojowej, a w sierpniu Festiwal im. Jana Kiepury.

OŚRODEK SILESIA – w 2018 roku ośrodek przeszedł generalny remont, zyskał świeże wnętrza i nową jakość. Została dokonana termomodernizacja budynku. Pokoje urządzone nowocześnie i stylowo. Nowy wykład i wystrój zyskały również: jadalnia, recepcja i hol. Nasi Goście mogą też cieszyć się pięknym tarasem słonecznym, posiada 100 pokoi, w tym przestronne studia rodzinne oraz 4 samodzielne mieszkania w Willi usytuowanej na terenie Ośrodka w bezpośrednim sąsiedztwie Budynku Głównego, co daje w sumie ok. 220 miejsc noclegowych. Zagospodarowanie budynku umożliwia korzystanie z różnych atrakcji na terenie kompleksu m. in. z basenu, sauny, siłowni itp.

Położenie w spokojnej, urokliwej okolicy, komfortowe pokoje, przyjazna atmosfera, pyszna, domowa kuchnia w formie bufetu szwedzkiego, profesjonalnie przygotowane zabiegi sprawiają, że poczują się Państwo wyjątkowo goszcząc w naszym Ośrodku.

POKOJE: Po modernizacji w Ośrodku znajduje się 100 pokoi, a po sąsiedztwu w Willi 4 samodzielne Apartamenty, które urządzone w sposób nowoczesny i stylowy. Posiadamy pokoje jednoosobowe, dwuosobowe, trzyosobowe, pokoje rodzinne oraz apartamenty rozlokowane na 8 kondygnacjach. Nowością są: pokój dostosowany do potrzeb osób niepełnosprawnych oraz pokoje deluxe z prywatnym tarasem i klimatyzacją. W każdym pokoju znajdują się telewizor, łazienka z prysznicem, czajnik, komplet ręczników.

ZABIEGI: kąpiel perełkowa, hydromasaż, kąpiel solankowa, kąpiel borowinowa, aquavibron, masaż igiełkowy, masaż podwodny, masaż wirowy, bicz szkocki, kąpiel czterokomorowa, fotel masujący, Duo dry jet, masaż pneumatyczny – BOA, ćwiczenia rehabilitacyjne – UGUL, aquagimnastyka, masaż klasyczny częściowy lub całościowy, drenaż limfatyczny, jonoforeza, interdyn, diadynamik, ultradźwięki, lampa BioV, lampa Sollux, krioterapia miejscowa, magnetronik, okłady borowinowe, inhalacje, prądy (Tens, Traberta, Kotz).

14-DNIOWY TURNUS REHABILITACYJNY OBEJMUJE:

- nocleg w komfortowych, nowocześnie urządzonych pokojach (1-2 osobowym lub rodzinnych pokojach 3, 4 – osobowych typu studio, z pełnym wyposażeniem oraz węzłem sanitarnym)
- wyżywienie (wszystkie posiłki w formie stołu szwedzkiego) oparte na lokalnych produktach,
- Istnieje możliwość wykupienia diety bezglutenowej, lekkostrawnej, cukrzycowej - dopłata 25 zł/os./dzień.

OFERTA SPECJALNA – TURNUSY REHABILITACYJNE (obowiązuje do 29.04.2024)

- 10 dni zabiegowych, w tym aż 40 zabiegów (30 zabiegów z fizyko- i hydroterapii oraz codzienna gimnastyka poranna) wykonywanych i zleczanych przez doświadczoną kadrę rehabilitacyjną
- zlecenie zabiegów realizowane będzie w pierwszym dniu pobytu, w związku z powyższym obowiązek przyjazdu do godz. 16)
- wyżywienie w formie śniadania i obiadokolacji (turnus rozpoczyna się obiadokolacją w dniu przyjazdu, a kończy śniadaniem w dniu wyjazdu)

TURNUSY Rehabilitacyjne po 29.04.2024

- 10 dni zabiegowych, w tym aż 30 zabiegów podczas trwania turnusu rehabilitacyjnego (20 zabiegów z fizyko- i hydroterapii oraz codzienna gimnastyka poranna) wykonywanych przez doświadczoną kadrę rehabilitacyjną
- konsultacja lekarska i zlecenie zabiegów realizowane będzie w pierwszym dniu pobytu, w związku z powyższym obowiązek przyjazdu do godz. 16)
- wizyta lekarska wypisowa, opieka pielęgniarska
- podczas turnusu 30.04-13.05 (turnus majówkowy) wyżywienie całodzienne w formie śniadania i obiadokolacji (turnus rozpoczyna się obiadokolacją w dniu przyjazdu, a kończy śniadaniem w dniu wyjazdu)
- dla następnych turnusów tj. od 14.05 wyżywienie całodzienne w formie śniadania, obiadu i kolacji (turnus rehabilitacyjny rozpoczyna się obiadem w dniu przyjazdu, a kończy śniadaniem w dniu wyjazdu)

Dla wszystkich turnusów dodatkowo:

- atrakcje kulturalno-rozrywkowe (np. wieczorki taneczne, koncerty, spacer i wycieczki z przewodnikiem, wycieczka autokarowa i inne imprezy rozrywkowe)
- możliwość skorzystania z: największego basenu pływackiego w Krynicy-Zdroju, sauny suchej znajdującej się przy basenie, siłowni, strefy Rozrywki (bilard, tenis stołowy, piłkarzki, stoły do gier karcianych, gry planszowe), bawialni dla naszych najmłodszych Milusińskich, strefy Mola Książkowego (biblioteczka zlokalizowana w kawiarni), z klimatycznej Kawiarni
- przechowalnię sprzętu sportowego
- bezpłatny parking przy Ośrodku (w miarę dostępności miejsc)
- bezpłatny dostęp do szybkiego Wi-Fi w każdym pokoju

UWAGI:

- opiekunowie osób korzystających z turnusów rehabilitacyjnych - cena pobytu -200 zł. Cena turnusu nie obejmuje zabiegów (możliwość dokupienia zabiegów w atrakcyjnych cenach).
- wszystkie osoby nie posiadające orzeczeń o niepełnosprawności, cena turnusu zwiększona o 8% VAT
- Koszt turnusu rehabilitacyjnego w przypadku:
 - rezerwacji pokoju 1-osobowego o podwyższonym standardzie (pokoju 2-osobowego): dodatkowo 650 zł doliczane do ceny pokoju 1-osobowego
 - rezerwacji pokoju 2-osobowego o podwyższonym standardzie (pokoju 3-osobowego): dodatkowo 650 zł doliczane do ceny pokoju 2-osobowego
 - rezerwacji pokoju 2-osobowego o podwyższonym standardzie (pokoju 4-osobowego): dodatkowo 1300 zł doliczane do ceny pokoju 2-osobowego
- Koszt turnusu rehabilitacyjnego w przypadku dzieci:
 - dzieci do 12 lat: zniżka 20% kosztu turnusu rehabilitacyjnego z odrębnym miejscem do spania
 - dzieci do 3 lat: nieodpłatnie bez prawa do świadczeń (istnieje możliwość wstawienia łóżeczka do pokoju – cena: 20 zł/doba)

L.p.	Termin	pokój 2-osobowy	Pokój 1-osobowy
1	06.03-19.03	2850 zł	3150 zł
2	20.03-02.04 WIELKANOC	3000 zł	3300 zł
3	03.04-16.04	2850 zł	3150 zł
4	16.04-29.04	2850 zł	3150 zł
5	30.04-13.05	2850 zł	3150 zł
6	14.05-27.05	3185 zł	3535 zł
7	28.05-10.06	3185 zł	3535 zł
8	11.06-24.06	3420 zł	3770 zł
9	25.06-08.07	3420 zł	3770 zł
10	09.07-22.07	3420 zł	3770 zł
11	23.07-05.08	3420 zł	3770 zł
12	06.08-19.08	3640 zł	4040 zł
13	20.08-02.09	3640 zł	4040 zł
14	03.09-16.09	3640 zł	4040 zł
15	17.09-30.09	3640 zł	4040 zł
16	30.09-13.10	3185 zł	3535 zł
17	17.10-30.10	3185 zł	3535 zł
18	04.11-17.11	2850 zł	3150 zł
19	18.11-01.12	2850 zł	3150 zł
20	02.12-15.12	2850 zł	3150 zł

SCHORZENIA OBJĘTE WPISEM „OD”
– wszystkie rodzaje schorzeń

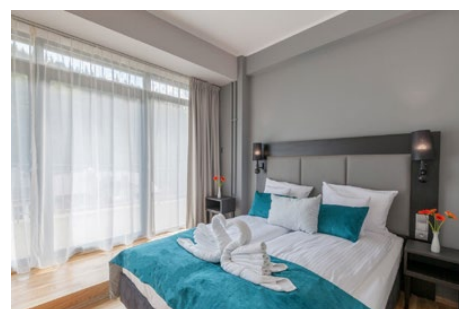

HOTEL ŚWIERADÓW – Świeradów Zdrój

WPIS OD 02/0004/21 WAŻNY DO 25.08.2024



HOTEL * ŚWIERADÓW** – Położony w otulinie miejskich parków jest oddalony około 150 m od Domu Zdrojowego. Nasz obiekt posiada własną restaurację ogródek piwny i zadaszonego grilla, a skupia się przede wszystkim na obsłudze własnych gości. Dobrze wyposażona baza rehabilitacyjna umożliwia odpoczynek i rehabilitację naszych klientów. Cisza i spokój, brak zgiełku wielkich wczasowisk, tryskające lecznicze źródła wód mineralnych i specyficzny śródgórski mikroklimat sprawiają, że można tu doskonale wypoczywać przez cały rok.

Świeradów-Zdrój jest miastem typowo uzdrowiskowym, położonym w Górach Izerskich, na wysokości 450-710 m n.p.m. Znajdujące się tu źródła wód zdrojowych oraz złoża borowiny są z powodzeniem wykorzystywane w leczeniu wielu dolegliwości. Kuracjusze mogą wybrać się na wycieczki do Karpacza, Pragi i w Karkonosze lub brać udział w licznych imprezach kulturalnych na miejscu. W Świeradowie znajduje się Dom zdrojowy z piękną halą spacerową i muzeum, kawiarnię, restaurację, sklepy, poczta i bank. Zimą czynna jest kolej gondolowa i wyciągi narciarskie, a latem i jesienią na miłośników dwóch kółek czekają doskonale przygotowane naturalne trasy rowerowe Singeltrek.

ZAKWATEROWANIE – Posiadamy 32 niepowtarzalnie pokoje, które podzieliśmy na cztery typy. Każdy z typów pokoju posiada inny układ, usytuowanie oraz wielkość. Wyposażenie pokoi jest takie same we wszystkich typach - łazienka /prysznic, telefon, WiFi, lodówka, suszarka, sejf (odpłatny),TVSAT na życzenie gości, łóżka 90x200 stojące obok siebie lub oddzielnie.

TYPY: Pokój standard, Pokój z balkonem lub werandą, Pokój ze skosami poddasze, Pokój jednoosobowy

ZABIEGI DOSTĘPNE W OŚRODKU: kąpiel perełkowa, masaż podwodny, wirówka kończyn dolnych i górnych, aromaterapia, hydromasaż, okłady borowinowe częściowe, okłady parafinowe, masaż suchy częściowy, łądy-Tensa, pole magnetyczne, ultradźwięki, laser, diatermia krótkofalowa, diadynamik, sollux+ kwarcówka, inhalacje jodowo-bromowe, inhalacje lekowe, jonoforeza, galwanizacja.

CENA TURNUSÓW REHABILITACYJNYCH ZAWIERA:

- 14 x Nocleg
- Wyżywienie 3 x dziennie
- 2 wizyty lekarskie (na początku i na zakończenie)
- 20 zabiegów
- 1 wieczorek taneczny lub wieczorek grillowy

Dopłata do pokoju jednoosobowego – 180,00 PLN/turnus

Pobyt z dwoma posiłkami (śniadanie i obiadokolacja) – Minus 200 zł /turnus

Pobyt opiekuna bez zabiegów - 300zł od wartości turnusu.

Dzieci do 12 lat uczestniczący w turnusie - 70 % wartości turnusu

CENA NIE ZAWIERA:

- obowiązkowej opłaty klimatycznej płatnej w recepcji ośrodka
- wycieczek fakultatywnych oferowanych w ośrodku
- wypożyczanego sprzętu



L.p.	Termin	Cena pobytu 1 osoby
1	11.02-25.02	2435 zł
2	25.02-10.03	2435 zł
3	10.03-24.03	2435 zł
4	24.03-07.04 ŚWIĘTA WIELKANOCNE	2650 zł
5	07.04-21.04	2550 zł
6	21.04-05.05	2550 zł
7	05.05-19.05	2550 zł
8	19.05-02.06	2550 zł
9	02.06-16.06	2740 zł
10	16.06-30.06	2740 zł
11	30.06-14.07	2740 zł
12	14.07-28.07	2740 zł
13	28.07-11.08	2740 zł
14	11.08-25.08	2740 zł
15	25.08-08.09	2740 zł
16	08.09-22.09	2740 zł
17	22.09-06.10	2740 zł
18	06.10-20.10	2360 zł
19	20.10-03.11	2360 zł
20	03.11-17.11	2360 zł
21	17.11-01.12	2235 zł
22	01.12-15.12	2235 zł

SCHORZENIA OBJĘTE WPISEM „OD”

– ze schorzeniami układu krążenia, chorobami neurologicznymi, ze schorzeniami układu oddechowego, z alergią, z chorobami układu krwiotwórczego, z chorobami skóry, z schorzeniami skóry, z cukrzycą, ze schorzeniami reumatycznymi, z chorobami układu moczowo-płciowego, ze schorzeniami kręgosłupa.



Wychodząc naprzeciw Państwa oczekiwaniom, zapraszamy na tygodniowe lecznicze pobyty w naszym rodzinnym hotelu.

Tygodniowy pobyt zawiera:

- 10 zabiegów tygodniowo (Pon-Pią)
- śniadania- szwedzki bufet
- 3 daniowe obiady-kolacje
- wieczorek taneczny

Cena: 1500 zł/osoba/tydzień

Dopłata do pełnego wyżywienia 200 zł/tydzień

Pobyt bez zabiegów minus 200 zł

Dopłata do pokoju jednoosobowego –120 zł/turnus



WYSOKI
STANDARDOŚRODEK
BEZ BARIERSMACZNA
KUCHNIA

ZAKOPIEC – Zakopane

WPIS OD OD/12/0005/23 WAŻNY DO 12.07.2026



Zakopane

– jest największym ośrodkiem miejskim w bezpośrednim otoczeniu Tatr, dużym ośrodkiem sportów zimowych, od dawna nazywane nieformalnie zimową stolicą Polski. W granicach administracyjnych miasta znajduje się także znaczna część Tatrzańskich Parku Narodowego (od Doliny Suchoj Wody do Doliny Małej Łąki). Miasto położone jest u stóp Tatr, w Rowie Podtatrzańskim (Kotlina Zakopiańska), nad kilkoma potokami, których wody ostatecznie wpadają do rzeki Zakopianka dopływ Białego Dunajca. Jest najwyższe położonym miastem Polski. Centralny punkt Zakopanego – skrzyżowanie ul. Krupówki i Kościuszki znajduje się na wysokości 838 m n.p.m. Na północy rozciąga się pasmo Gubałówki, a na południu nad miastem góruje Giewont.

TURNUS REHABILITACYJNY 14-DNIOWY

L.p.	Termin	Pokój bez balkonu	Pokój z balkonem
1	23.03-06.04 WIELKANOC	2650 zł	2750 zł
2	06.04-20.04	2300 zł	2400 zł
3	13.04-27.04	2300 zł	2400 zł
4	27.04-11.05	2600 zł	2700 zł
5	11.05-25.05	2600 zł	2700 zł
6	25.05-08.06	2750 zł	2850 zł
7	08.06-22.06	2800 zł	2900 zł
8	22.06-06.07	3100 zł	3200 zł
9	06.07-20.07	3150 zł	3250 zł
10	20.07-03.08	3150 zł	3250 zł
11	03.08-17.08	3150 zł	3250 zł
12	17.08-31.08	3150 zł	3250 zł
13	31.08-14.09	2850 zł	2950 zł
14	14.09-28.09	2850 zł	2950 zł
15	28.09-12.10	2750 zł	2850 zł
16	12.10-26.10	2600 zł	2700 zł
17	02.11-16.11	2400 zł	2500 zł
18	16.11-30.11	2400 zł	2500 zł
19	30.11-14.12	2400 zł	2500 zł
20	14.12-28.12 BOŻE NARODZENIE	2890 zł	2990 zł

W związku z dużą inflacją powyższe ceny mogą ulegać zmianom. Gwarancję utrzymania cen mają państwo po dokonaniu rezerwacji i terminowej wpłacie zadatku.

SCHORZENIA OBJĘTE WPISEM „OD”

– całościowe zaburzenia rozwojowe, jakakolwiek, kobiety po mastektomii, osoby po laryngotomii, z alergią, z autyzmem, z celiakią, z chorobami dermatologicznymi, z chorobami narządów wydzielania wewnętrznego, z chorobami neurologicznymi, z chorobami przemiany materii, z chorobami reumatycznymi, z chorobami skóry, z chorobami układu krwiotwórczego, z chorobami układu moczowo-płciowego, z chorobami układu pokarmowego, z chorobami wymagającymi leczenia dietami, eliminacyjnymi, z chorobą alzheimera, z chorobą Parkinsona, z cukrzycą, z epilepsją, z fenylketonurią, z hemofilią, z mukopolisacharydozą, z mukowiscydozą, z mózgowym porażeniem dziecięcym, z niedoczynnnością tarczycy, z otyłością, z przewlekłym zapaleniem trzustki, z przewlekłymi chorobami wątroby, z rozszczepem wargi i podniebienia, z wadami genetycznym, z wadami postawy, z zaburzeniami depresyjnymi, z zaburzeniami głosu i mowy, z zaburzeniami nerwicowymi, z zaburzeniami psycho-organicznymi, z zaburzeniami rozwoju psychoruchowego, z zespołem downa, z zespołem marfana, z zespołem willpradera, z schorzeniami dermatologicznymi, ze schorzeniami endokrynologicznymi, ze schorzeniami kregosłupa, ze schorzeniami laryngologicznymi, ze schorzeniami metabolicznymi, ze schorzeniami onkologicznymi, ze schorzeniami reumatycznymi, ze schorzeniami skóry, ze schorzeniami układu immunologicznego, ze schorzeniami układu oddechowego, ze schorzeniami złego wchłaniania, ze skoliozą, ze stwardnieniem rozsianym, z chorobą psychiczną, z dysfunkcją narządu ruchu poruszających się na wózkach inwalidzkich, z dysfunkcją narządu ruchu, z wyłączeniem osób poruszających się na wózkach inwalidzkich, z dysfunkcją narządu słuchu, z padaczką, z upośledzeniem umysłowym, ze schorzeniami układu krążenia.

OŚRODEK WYPOCZYNKOWY ZAKOPIEC – to nowoczesny, duży ośrodek z windą, całkowicie przystosowany do potrzeb osób niepełnosprawnych, ośrodek położony w dzielnicy Jaszczurówka blisko stoku Nosal, bezpośrednio przy Parku Narodowym, 2,7 km od Krupówek.

NASZYM ATUTEM JEST LOKALIZACJA:

- górne partie Zakopanego, niezwykle zielna i spokojna okolica – 200m od wejścia do Tatrzańskich Parku Narodowego (urokliwa Dolina Olczyńska)
- świetna dostępność komunikacyjna: 200m od obiektu znajduje się przystanek autobusowy, dzięki temu nasi Goście bez trudu dostaną się do centrum i Krupówek (ok. 2,7 km) od dworców PKP i PKS (ok. 3km)
- przy górskich szlakach turystycznych – idealne warunki do uprawiania pieszej turystyki górskiej (bezpłatne pożyczamy kije do Nordic Walking), niedaleko Kuźnic i dolnej stacji kolejki linowej na Kasprowy Wierch
- 600m od kompleksowo przygotowanego stoku narciarskiego Nosal (kilka skoków narciarskich, profesjonalna szkoła narciarska STRAMA, unikalny cykl szkoleń dla dzieci, wypożyczalnia sprzętu, zaplecze gastronomiczne)
- 400m od jednego z najpiękniejszych zabytków architektury drewnianej na Podhalu – Kaplica na Jaszczurówce.

ZAKWATEROWANIE – dysponujemy ponad 120 miejscami noclegowymi w 50 pokojach, pokoje 2, 3, 4-ro osobowe, oraz studia rodzinne 2 + 2/3 z łazienkami (ręczniki) i dużymi płaskimi telewizorami / 78 programów TV. Czajniki dostępne są na każdym piętrze oraz na stołówce.

DO DYSPOZYCJI GOŚCI – bezpłatny, bezprzewodowy internet w całym obiekcie poprzez sieć wifii, bezpłatny parking (samochody osobowe, bus, autokar) duży teren przed budynkiem umożliwia organizację zajęć rekreacyjnych, ognisk itp. ze względu na zaplecze konferencyjno-szkoleniowe istnieje możliwość połączenia naszego programu z organizacją konferencji, szkolenia, business-meeting'u i innych form spotkań firmowych do dyspozycji oddajemy salkę konferencyjną z pełnym wyposażeniem technicznym : rzutnik multimedialny, ekran, dvd, flipchart, nagłośnienie, mikrofon.

ZABIĘGI DOSTĘPNE W OŚRODKU – hydroterapia kończyn górnych oraz dolnych, masaże na łóżku masującym Ceragem oraz fotelu masującym, magnetoterapia, elektroterapia, światłoterapia, inhalacje, rehabilitacja ruchowa, aerobic, Nordic Walking z instruktorem.

CENA TURNUSÓW REHABILITACYJNYCH ZAWIERA:

- 14 noclegów - pokoje z łazienkami (ręczniki),
- pełne wyżywienie – śniadanie, obiad, kolacja
- badanie lekarskie oraz 20 zabiegów rehabilitacyjnych według zaleceń lekarza
- wycieczki: wycieczka z przewodnikiem tatrzańskim - Tatrzańskie Doliny, zwiedzanie atrakcyjnych miejsc Zakopanego z animatorem czasu wolnego, muzea tatrzańskie, spacery po okolicy
- program rekreacyjno-wypoczynkowy: wieczór z kapelą góralską i degustacją oscypków z bacówką, ogniska z pieczeniem kiełbasek, wieczorek taneczny z drobnym poczęstunkiem, bingo z nagrodami, warsztaty artystyczne, seanse filmowe (projekcje na dużym ekranie), karaoke dla dzieci i dorosłych
- w turnusie Mikołajkowym wizyta „prawdziwego” Mikołaja i słodki upominek dla każdego.

CENA NIE ZAWIERA:

- opłaty klimatycznej: 2 zł za osobę za każdy dzień pobytu (osoby z orzeczeniem o niepełnosprawności zwolnione z opłaty)
- biletów wstępu do zwiedzanych obiektów
- dopłaty do pok. jednoosobowego - 600 zł/turnus

ZNIŻKI DLA DZIECI:

- dzieci DZIECI DO LAT 3: dzieci posiadające dofinansowanie: koszt turnusu w wysokości tego dofinansowania; dzieci bez dotacji: opłata 30 zł za dobę bez świadczeń (bez osobnego łóżka i porcji żywieniowej)
- DZIECI 3 – 12 LAT: 20% rabatu (połowa porcji żywieniowej).

INFORMACJE DODATKOWE:

- Zakwaterowanie od godz. 15.00, wykwaterowanie do godz. 10.00.
- Pobyt rozpoczyna się od obiadu w dniu przyjazdu, a kończy się śniadaniem w dniu wyjazdu.
- Ośrodek nie przyjmuje zwierząt.



OŚRODEK

ZDROWOTEL – Łeba

WPIS OD/22/19/22 WAŻNY DO 08.04.2025



Łeba

– to jedna z najpopularniejszych miejscowości wypoczynkowych na polskim wybrzeżu. To co ją wyróżnia, to jej specyficzny klimat i szerokie piaszczyste plaże z bezustannie usypywanymi wydmy. Łeba otoczona jest z trzech stron wodą, od północy Morzem Bałtyckim, od zachodu Jeziorem Łebsko, a od wschodu Jeziorem Sarbsko. Pomiędzy Jeziorem Łebsko a morzem znajdują się Wydmy Ruchome, zjawisko niespotykane rzadkie w Europie. Wydmy Ruchome wchodzi w obszar Słowińskiego Parku Narodowego, który został włączony przez UNESCO do Światowego Rezerwatu Biosfery.

ZDROWOTEL ŁEBA – To zespół sześciu pawilonów z zapleczem gastronomicznym i rehabilitacyjnym, położony w lesie sosnowym, w zacisznym miejscu, z dala od zgiełku, hałasu. Do plaży zaledwie 150 m. Posiada bezpieczny plac zabaw – to element dobrego wypoczynku dla najmłodszych i spokojnego wypoczynku dla opiekunów.

Jesteśmy jednym z nielicznych obiektów w Łebie, które są dostosowane do przyjmowania osób poruszających się na wózkach.

ZAKWATEROWANIE – Oferujemy noclegi w różnym standardzie co pozwala lepiej zaspokoić Państwa potrzeby i oczekiwania.

TURNUSY REHABILITACYJNE – zakwaterowanie w pokojach typu standard 2,3 osobowych oraz studia 2+2 wyposażonych w TV, czajnik, łazienkę z pełnym węzłem sanitarnym, balkon, ręczniki, sprzęt plażowy, w niektórych pokojach możliwe są dostawki, część pokoi jest przystosowana dla osób poruszających się na wózkach inwalidzkich.

ZABIEGI DOSTĘPNE W OŚRODKU: oferujemy szeroki zakres zabiegów rehabilitacyjnych i wysoko wyspecjalizowany personel medyczny, zapewniamy leczenie chorób reumatologicznych, neurologicznych, dermatologicznych, pulmonologicznych i zespoły pourazowe. Zajmujemy się pacjentami z chorobami dróg oddechowych, począwszy od przewlekłych infekcji do astmy oskrzelowej włącznie. Pomagamy pacjentom z chorobami skóry: dermatozami, a także wspieramy leczenie łuszczycy. Mamy duże doświadczenie w pomocy osobom z chorobami cywilizacyjnymi, jak zespoły bólowe, w tym zespoły korzeniowe i choroby zwyrodnieniowe. Dajemy ulgę pacjentom z chorobami reumatologicznymi. Jesteśmy zainteresowani niesieniem pomocy najbardziej pokrzywdzonym przez los, czyli dzieciom. Nasz personel medyczny i pedagogiczny chętnie podejmuje się pracy z dziećmi z MPDz i Zespołem Downa oraz dziećmi z wszelkiego rodzaju dysfunkcjami ruchowymi i fizycznymi. W ofercie ośrodek: hydroterapia, okłady borowinowe, kąpiel borowinowa, kąpiel solankowa, kąpiel siarczkowa, elektrolecznictwo, laseroterapia, światłolecznictwo, inhalacje, kinezyterapia, magnetoterapia, ultradźwięki, krioterapia miejscowa, masaż boa, masaż hydro jet, platforma Schumana 3D, gimnastyka ogólna, aquavibron, kąpiel perełkowa. Zabiegi komercyjne: masaż klasyczny, masaż twarzy, masaż stóp, masaż wspomagający odchudzanie i inne, piling pyłkiem bursztynowym, świecowanie uszu, kąpiel suchą w dwutlenku węgla lub w ozonie. Zajęcia grupowe: Nordic walking, talasoterapia, muzykoterapia, gimnastyka ogólna.

GOŚCIOM OFERUJEMY:

- klimatyczna enklawa ciszy i spokoju 150 m od plaży morskiej w otulinie Słowińskiego Parku Narodowego i rezerwatu Mierzeja Sarbska
- dania tradycyjnej i współczesnej kuchni polskiej z zastosowaniem naturalnych ziół i przypraw
- bogata baza zabiegowa z zakresu fizykoterapii, kinezyterapii, masaży i odnowy biologicznej
- wykwalifikowany personel medyczny z dużym doświadczeniem zawodowym
- miła obsługa na każdym szczeblu kontaktu z klientem
- animacje czasu wolnego w formie tańca, śpiewu, spotkań z miejscowymi artystami – moc rozrywki i zabawy
- rekreacja na świeżym powietrzu pod okiem instruktorów zdrowego wypoczynku
- wycieczki fakultatywne np.: do Trójmiasta, Łęborka, na Ruchome Wydmy (polska Sahara)
- Akademia Zdrowia: wykłady, prelekcje, prezentacje z zakresu prozdrowotnego stylu życia i profilaktyki zdrowia
- Świat dziecka: place i sale zabaw, zajęcia dla dzieci, pakiet powitalny i pełne wyposażenie pokoju dla niemowląt
- usługi dodatkowo płatne: opłata miejscowa, opłata za pobyt zwierząt domowych, parkingi, wycieczki fakultatywne

CENA TURNUSU ZAWIERA:

- 15 dni - 14 noclegów w pokojach typu STANDARD od soboty do soboty
- Wyżywienie 3 x dziennie: śniadanie i kolacja w formie stołu szwedzkiego, obiad – bufet, jeśli nie obowiązują obstrzeżenia inne związane z COVID-19 odnośnie sposobu serwowania
- 2 zabiegi indywidualne i 1 zabieg grupowy w każdy dzień powszedni
- Wycieczka autokarowa po Łebie z przewodnikiem
- Atrakcje na każdy dzień pobytu: wieczorki taneczne, ogniska z biesiadą, karaoke, koncerty, spektakle, zabawy integracyjne i inne

ZNIŻKI

- Dziecko 4-11 lat, własne spanie, 1/2 wyż. -10%
- Na dostawce od 12 lat -30%; na dostawce do 11 lat -50%; na dostawce do 3 lat, bez świadczeń Gratis

DOPLATY:

- Za niewykorzystane miejsce w pokoju lub za dziecko do 3 lat, własne spanie, bez świadczeń +40%
- Do pokoju PREMIUM od osoby:
- W sezonie wysokim: 22.06-31.08 +600 zł, a w pozostałych terminach +500 zł
- Do diety specjalistycznej +400 zł
- Do pakietu specjalistycznego (dieta + 2 zabiegi) +600 zł
- Do pakietu rehabilitacyjnego dziecka do lat 3 +600 zł
- Wypisanie „Wniosku lekarza ...” w ośrodku +100 zł

CENA NIE ZAWIERA:

- obowiązkowej opłaty klimatycznej płatnej w recepcji ośrodka
- wycieczek fakultatywnych oferowanych w ośrodku
- wypożyczonego sprzętu, parkingu

**SCHOROZENA OBJĘTE
WPISEM „OD”
– wszystkie rodzaje schorzeń**

L.p.	Termin	Cena za osobę
1	WSZYSTKIE turnusy 14-dniowe (sobota-sobota) od 06.01 do 30.03	2500 zł
2	06.04-20.04	2600 zł
3	20.04-04.05	2650 zł
4	27.04-11.05	2700 zł
5	04.05-18.05	2800 zł
6	11.05-25.05	2950 zł
7	18.05-01.06	3100 zł
8	25.05-08.06	3250 zł
9	01.06-15.06	3400 zł
10	08.06-22.06	3500 zł
11	15.06-29.06	3600 zł
12	22.06-06.07	3700 zł
13	29.06-13.07	3800 zł
14	06.07-20.07	3900 zł
15	13.07-27.07	3950 zł
16	20.07-03.08	3950 zł
17	27.07-10.08	3950 zł
18	03.08-17.08	3950 zł
19	10.08-24.08	3850 zł
20	17.08-31.08	3700 zł
21	24.08-07.09	3600 zł
22	07.09-21.09	3400 zł
23	14.09-28.09	3300 zł
24	21.09-05.10	3100 zł
25	28.09-12.10	2950 zł
26	05.10-19.10	2800 zł
27	12.10-26.10	2700 zł
28	09.11-23.11	2600 zł
29	23.11-07.12	2600 zł
30	28.12-11.01	2700 zł*

* Turnus sylwestrowy z dodatkowym kosztem Balu Sylwestrowego 350 zł od osoby, 150 zł balik dla dzieci.



DOBRA BAZA
ZABIEGOWADOMOWA
ATMOSFERASMACZNA
KUCHNIA

OŚRODEK REHABILITACYJNO-WYPOCZYNKOWY

ZEFIR – Krynica Morska

WPIS OD/22/27/22 WAŻNY DO 16.08.2025



Krynica Morska

– jest jednym z najmniejszych, pod względem liczby ludności, miast w Polsce. Usytuowana na północy kraju, na małym skrawku lądu Mierzei Wiślanej, otoczona od północy wodami Morza Bałtyckiego, a od południa Zalewu Wiślanego. Porośnięta wiecznie zielonym, sosnowo bukowym lasem. Od dziesiątek lat miejscowość przyciąga tysiące turystów.

ORW ZEFIR – położone jest w odległości 300 m od morza, w malowniczej scenerii wąskiego pasa lądu, porośniętego mieszanym lasem, między otaczającymi je wodami Morza Bałtyckiego z jednej strony a Zalewu Wiślanego z drugiej.

POKOJE – zakwaterowanie w komfortowych pokojach 2, 3 -osobowych z pełnym węzłem sanitarnym, TV, czajnik, lodówka, balkon.

ZABIEGI W RAMACH SKIEROWANIA:

Masaże: masaż wibracyjny (aquavibron), masaż ręczny- częściowy ciała, masaż pneumatyczny- limfatyczny BOA, kończyn górnych i dolnych

Kinezyterapia: gimnastyka indywidualna – ćwiczenia czynne i bierne, izometryczne, w odciążeniu UGUL, manualne, trening relaksacyjny, gimnastyka zbiorowa, korekcyjna - ćwiczenia przyrządowe, wyciąg ledźwiowy, Petla Glissona

Hydroterapia: kąpiel wirowa kończyn górnych i dolnych,

Fizykoterapia: diadynamic, galwanizacja, jonoforeza, ultradźwięki, magnetron, laseroterapia, elektrostymulacja, lampa BIO-V, sollux, inhalacje, prądy - Tensa, Traberta, Kotza, inferencyjne wg Nemeca, tonoliza, termoterapia (okłady gorczycowe, parafango,) termozęble zimne, krioterapia miejscowa, kąpiel sucha CO₂.

ZABIEGI DODATKOWO PŁATNE – masaż klasyczny, kąpiel wirowa SPA całociowa łącznie z perełką,(wanna ORION), hydromasaż z pasem biodrowym, kąpiel wirowa SPA(wanna OCEAN), masaż ręczny całociowy.

REKREACJA – do dyspozycji gości na terenie ośrodka znajduje się miejsce na ognisko i grill, sala bankietowa, sala gimnastyczna, kawiarnia, sala kinezyterapii, bezpłatny dostęp do internetu WiFi w wyznaczonych miejscach, zewnętrzny zespół urządzeń do ćwiczeń fizycznych.

TURNUS 14-DNIOWY ZAWIERA:

- Zakwaterowanie w komfortowych pokojach 2-,3-, osobowych z balkonem oraz pełnym węzłem sanitarnym, TV, czajnik, lodówka.
- Wyżywienie 3 razy dziennie (śniadanie i kolacja w formie bufetu szwedzkiego)
- Diety dodatkowo płatne (wegetariańska, bezglutenowa) – 70 zł od osoby na dobę.
- Ognisko z pieczeniem kiełbasek
- 2 wieczorki taneczne
- Całodobowa opieka pielęgniarki
- 3 zabiegi dziennie w dni robocze wg zaleceń lekarza (wyłączając soboty, niedziele i święta)
- kartnet na 3 wejścia na zespół basenowy na 90 minut do wykorzystania w hotelu Continental w Krynicy Morskiej

INFORMACJE DODATKOWE:

- Dopłata do pokoju jednoosobowego (za dzień): styczeń-kwiecień – 60 zł, maj-wrzesień – 90 zł, październik-grudzień – 60 zł, 19.12-02.01.2025 r. – 90zł / dzień
- Dzień przyjazdu i wyjazdu jest dniem bez zabiegów.
- Parking płatny: I doba – 15 zł, 7 dni – 70 zł, 14 dni – 140 zł, 24 dni – 200 zł. (Nie obowiązują karty parkingowe dla grup inwalidzkich)
- Doba hotelowa rozpoczyna się o godz. 16:00 (kolacja), a kończy się ostatniego dnia o godz. 10:00 (śniadanie).
- Dziecko do lat 3 – bez świadczeń, opłata stała 650 zł za 14 dni
- Dziecko do lat 7 – 75 % kosztu turnusu
- Diety dodatkowo płatne : wegetariańska i bezglutenowa – 70 zł / os.
- Podane ceny nie obejmują obowiązkowej opłaty miejscowej płatnej w Sanatorium lub Urzędzie Miasta i Gminy w Krynicy Morskiej .
- Rezerwacja uzyskuje status potwierdzonej po wpłacie zadatku w wysokości 1000 zł/pokój. Pozostała kwota oraz opłata miejscowa najpóźniej w dniu przyjazdu.

Schorzenia objęte wpisem „OD”

– dysfunkcja narządu ruchu (z wyłączeniem osób poruszających się na wózkach inwalidzkich), dysfunkcja narządów słuchu, upośledzenie umysłowe, choroba psychiczna, padaczka, schorzenia układu krążenia, inne dysfunkcje lub schorzenia, układ oddechowy.

L.p.	Termin	Pokój deluxe z balkonem / os.
1	05.01-19.01	2990 zł
2	19.01-02.02	2990 zł
3	02.02-16.02	2990 zł
4	16.02-01.03	2990 zł
5	01.03-15.03	3090 zł
6	15.03-29.03	3090 zł
7	29.03-12.04 TURNUS ŚWIĄTECZNY	3490 zł
8	12.04-26.04	3390 zł
9	26.04-10.05	3390 zł
10	10.05-24.05	3490 zł
11	24.05-07.06	3690 zł
12	07.06-21.06	3790 zł
13	21.06-05.07	3990 zł
14	05.07-19.07	4290 zł
15	12.07-26.07	4290 zł
16	13.07-27.07	4290 zł
17	19.07-02.08	4290 zł
18	02.08-16.08	4390 zł
19	16.08-30.08	4390 zł
20	30.08-13.09	4190 zł
21	13.09-27.09	3990 zł
22	27.09-11.10	3790 zł
23	11.10-25.10	3590 zł
24	25.10-08.11	3390 zł
25	08.11-22.11	3090 zł
26	22.11-06.12	2990 zł
27	06.12-20.12	2990 zł
28	19.12-02.01 TURNUS ŚWIĄTECZNY Z BAŁEM	4190 zł

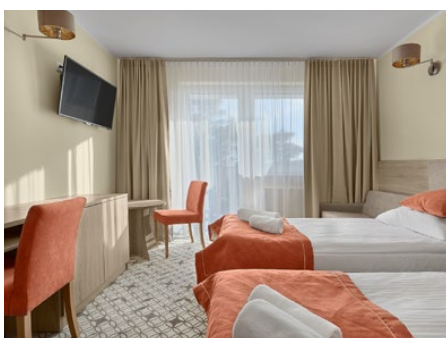

OŚRODEK

ZEM-TOURIST – Pustkowo

WPIS OD/32/0039/22 WAŻNY DO 01.06.2025

OŚRODEK
BEZ BARIERDOBRA BAZA
ZABIEGOWA**Pustkowo**

– to pełna uroku, niewielka nadmorska miejscowość wypoczynkowa nad Bałtykiem, przyciągająca turystów szeroka, piaszczystą plażą, czystą wodą i urokiem klifu morskiego.

Tutejsze kąpielisko obejmuje 200 metrów linii brzegowej, przy której rozciąga się szeroka, piaszczysta plaża. W miejscowości są trzy zejścia na plażę w tym jedno przystosowane dla osób na wózkach inwalidzkich. W miejscowości stanęła górująca nad Pustkowem replika krzyża z Giewontu- Bałtycki Krzyż Nadziei.

Latem uliczki Pustkowa prezentują się szczególnie pięknie, nie brakuje na nich kolorowych klombów i starannie przystrzyżonych krzewów.



OŚRODEK ZEM-TOURIST – położony jest w centrum Pustkowa, w odległości ok. 100 m od zejścia na plażę. Usytuowany jest na dużym, zielonym, 2,5 hektarowym, ogrodzonym terenie i dysponuje bogatym zapleczem rekreacyjnym i rehabilitacyjnym.

POKOJE:

W budynku A znajdują się 2 i 3 osobowe pokoje z łazienkami, recepcja i sale rehabilitacji. Budynek połączony jest z dużą, nowoczesnie urządzonej, słoneczną stołówką, na której serwujemy posiłki w formie urozmaiconego bufetu.

W budynku B znajdują się pokoje 2 i 3 osobowe.

Pokoje 2-osobowe z łazienkami (natrysk, wc, umywalka) wyposażone w dwie wersalki (możliwość zakwaterowania 4 osób), szafkę nocną, szafę wnękową, ławę, foteliki, telewizor, lodówkę, półkę.

Pokoje 3-osobowe z łazienkami (natrysk, wc, umywalka), wyposażone w dwa tapczany i wersalkę lub podwójne łóżko i rozkładaną sofę (możliwość noclegu 4 osoby w pokoju), szafkę nocną, szafę wnękową, ławę, foteliki, telewizor, lodówkę, półkę.

Ponadto we wszystkich pokojach na wyposażeniu są: sprzęt plażowy (wiatrochron, leżaki), czajnik, naczynia (szklanki, talerzyki, sztuczce).

REKREACJA:

- baseny odkryte - jeden pływakowski o wymiarach 15 m x 13 m, drugi basen dla dzieci z mini parkiem wodnym,
- tenis stołowy, stół z piłkarzykami
- nowy plac zabaw i sala zabaw dla dzieci,
- zadaszone miejsce na ognisko,
- parking niestrzeżony, ogrodzony,
- boisko do siatkówki plażowej
- siłownia zewnętrzna.

UWAGI:

- świadczenia rozpoczynają się kolacją lub obiadokolacją (w zależności od terminu), a kończą śniadaniem.
- wszystkie posiłki wydawane są w formie bufetu
- doba hotelowa trwa od 17.00 do 10.00.
- wspólne spanie – dodatkowa osoba w pokoju na wersalce
- osoby kwaterowane otrzymują przy zameldowaniu identyfikator (kolorowa opaska zapinana przez pracownika recepcji na rękę, zdejmowana w dniu wyjazdu przez przecięcie), bez którego nie jest możliwe przebywanie na terenie Ośrodka
- ośrodek nie przyjmuje zwierząt
- podane ceny zawierają VAT (8%), w przypadku zmiany stawek podatkowych ceny mogą ulec zmianie

SCHOROZENA OBJĘTE WPISEM „OD”

– z chorobami neurologicznymi, ze schorzeniami układu oddechowego, z padaczką, z upośledzeniem umysłowym, ze schorzeniami układu krążenia

L.p.	Termin	Rodzaj wyżywienia	Osoba dorosła miejsce regularne	Osoba dorosła – wspólne spanie
1	11.05-22.06 min. 3 doby	śniadanie, obiad, kolacja	200 zł	150 zł
2	22.06-06.07 min. 5 dób	śniadanie, obiadokolacja	210 zł	150 zł
3	06.07-13.07 min. 5 dób	śniadanie, obiadokolacja	220 zł	170 zł
4	13.07-17.08 min. 5 dób	śniadanie, obiadokolacja	280 zł	180 zł
5	17.08-24.08 min. 5 dób	śniadanie, obiadokolacja	220 zł	170 zł
6	24.08-14.09 min. 3 doby	śniadanie, obiad, kolacja	200 zł	150 zł

- wszystkie ceny za 1 dobę, 1 osobę
- pobyt dziecka do lat 3 – 50 zł/doba (bez świadczeń)
- pobyt dziecka do lat 10 – cena pomniejszona o 50 zł

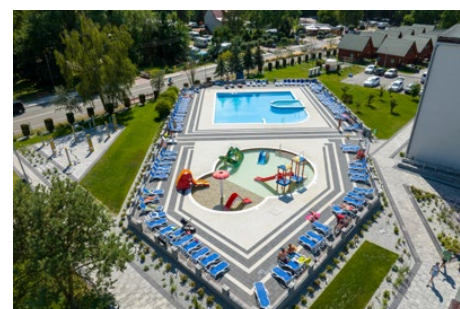
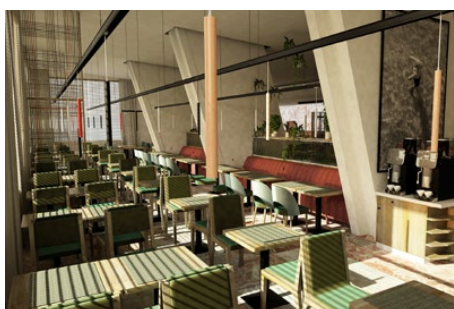
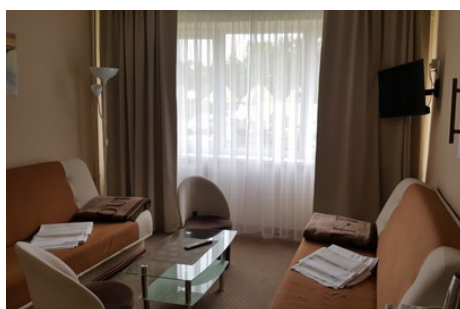

Podlasie i Wilno – termin do ustalenia

Wyłącznie dla grup zorganizowanych

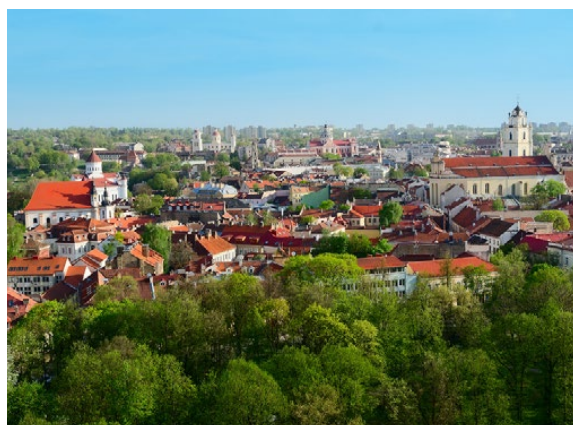

PROGRAM:

DZIEŃ 1: zbiórka we Wrocławiu godz 7.00.

Przejazd do Warszawy – Zwiedzanie Muzeum Powstania Warszawskiego, Przejazd do Białegostoku na nocleg i kolację.

DZIEŃ 2: zwiedzanie Białegostoku z przewodnikiem min: Pałac Branickich, ogrody, rynek, ratusz, katedra, sobór św. Mikołaja,

Przejazd do Kruszynian zwiedzanie: Meczet i Mizar Tatarski

Powrót do hotelu na kolację przy grillu

DZIEŃ 3: Wycieczka z przewodnikiem **Wilno-Troki** w Programie min: Ostra Brama, Kościół Św. Teresy, Cerkiew Św. Ducha, Plac Ratuszowy, Kościół Św. Ducha, Uniwersytet Wileński, Kościół Św. Anny I Bernardynów, Katedra Wileńska, Kościół Św. Piotra i Pawła, cmentarz Troki – Zamek Wielkich Książąt Litewskich
Powrót do hotelu na kolację i nocleg

DZIEŃ 4: zwiedzanie Tykocin z przewodnikiem: Synagoga, Kościół św. Trójcy

CENA: do ustalenia

CENA ZAWIERA:

- 3 noclegi w pokojach 2,3 osobowych w hotelu w Białymstoku
- **Wyżywienie:** 3 x śniadania w formie bufetu w hotelu, 2 x obiadokolacja w hotelu, 1 x kolacja przy grillu w hotelu, 1 x posiłek w Trokach, 1 x obiad w drodze powrotnej do Wrocławia
- Opieka pilota i przewodnika
- Bilety wstępu do wszystkich zwiedzanych obiektów
- Transport autokarowy

UWAGI:

- wycieczka odbędzie się przy min 35 uczestnikach
- program wycieczki, kolejność zwiedzania może ulec zmianie

Kazimierz – Lublin – Sandomierz – termin do ustalenia

Wyłącznie dla grup zorganizowanych



PROGRAM:

Dzień 1: zbiórka we Wrocławiu godz 7.00.

Przejazd do Puław –zwiedzanie z przewodnikiem min Pałac Czartoryskich, Świątynia Sybilli, Dom Gotycki, Pałac Marynki

Przejazd do Kazimierza – zwiedzanie min: Kościół Jana Chrzciciela i Św. Bartłomieja, klasztor o.o Franciszkanów, ruiny zamku, Góra Trzech Krzyży

Przejazd do hotelu w Kazimierzu na nocleg i kolację

Dzień 2: zwiedzanie Lublina z przewodnikiem min: Stare Miasto, Ratusz, Brama Krakowska, katedra, Bazylika oo Dominikanów, podziemia browaru Perła

Powrót do hotelu na kolację

Po kolacji ognisko z pieczeniem kiełbasek

Dzień 3: przejazd do Janowca – zwiedzanie Dworu Szlacheckiego + skansen,

przejazd do Sandomierza, zwiedzanie **Sandomierza szlakiem księdza Mateusza** z przewodnikiem min: Stare Miasto, dziedziniec zamkowy, Rynek, Bazylika Katedralna, przejście trasą podziemną

Powrót do hotelu na kolację i nocleg

Dzień 4: przejazd do Nałęczowa – spacer po miejscowości bez przewodnika,

Wyjazd do Wrocławia

CENA: do ustalenia

CENA ZAWIERA:

- 3 noclegi w pokojach 2,3 osobowych w hotelu w Kazimierzu Dolnym
- **Wyżywienie:** 3 x śniadania w formie bufetu w hotelu, 3 x obiadokolacja w hotelu, ognisko z kiełbaskami , 1 x obiad w drodze powrotnej do Wrocławia
- Opieka pilota i przewodnika
- Bilety wstępu do wszystkich zwiedzanych obiektów
- Transport autokarowy

UWAGI:

- wycieczka odbędzie się przy min 35 uczestnikach
- program wycieczki, kolejność zwiedzania może ulec zmianie



Warunki uczestnictwa w imprezach organizowanych przez



§ 1

Niniejsze Warunki Uczestnictwa stanowią integralną część Umowy i określają zasady uczestnictwa w imprezach organizowanych przez **RESURS**.

§ 2

Zawarcie Umowy następuje wraz z chwilą podpisania Umowy przez obie strony oraz wpłaceniu przez Klienta zadatku w wysokości min. 500 zł / osoba. Wpłaty należy dokonać w Biurze Obsługi Klienta lub na Konto:

Pekao S.A. 92 1240 6670 1111 0010 9425 8212.

W treści przelewu prosimy podać numer umowy.

Umowy dostarczone do klienta za pośrednictwem poczty wymagają podpisania i odesłania jednego egzemplarza na adres Organizatora.

W przypadku rezygnacji umowę należy przekreślić i odesłać pocztą tradycyjną lub drogą elektroniczną.

§ 3

Brak wpłaty zadatku w wyznaczonym terminie wynikającym z zawartej umowy, stanowi podstawę do rozwiązania umowy.

§ 4

1. Pełna kwota usługi wynikająca z zwartej umowy winna być zapłacona na 30 dni przed datą rozpoczęcia świadczenia.
2. Przy zawieraniu umowy w terminie krótszym niż 30 dni przed datą rozpoczęcia danej usługi, należy wpłacić 100% wartości zakupionej usługi.

§ 5

Uczestnik podpisując umowę oświadcza tym samym, że jego stan zdrowia oraz osób mu towarzyszących pozwala na udział w imprezie organizowanej przez **RESURS**.

Resurs nie zapewnia opiekunów.

§ 6

RESURS zastrzega sobie prawo do odwołania imprezy na 7 dni przed planowaną datą jej rozpoczęcia z ważnych przyczyn, a w każdej chwili z przyczyn niezależnych od organizatora bez konsekwencji wynikających z art. 394 par. 1 KC. W tej sytuacji **RESURS** zaproponuje zmianę imprezy lub zobowiązany jest do zwrotu wpłaconej przez uczestnika kwoty w pełnej wysokości.

§ 7

W przypadku istotnych zmian w wykupionej imprezie, które mogą być dokonane najpóźniej na 14 dni przed datą świadczenia usługi, uczestnik nie zgłaszający rezygnacji najpóźniej na 7 dni przed datą wyjazdu automatycznie wyraził zgodę na zaproponowane zmiany.

§ 8

RESURS nie zawiera indywidualnych polis od Następstw Nieszczęśliwych Wypadków i nie ponosi z tego tytułu odpowiedzialności.

§ 9

Warunki rezygnacji z imprezy:

1. **Za datę rezygnacji przyjmuje się dzień wpływu stosownego oświadczenia lub dzień następujący po dacie w której klient nie wykona czynności określonych w umowie,**

**Za dzień rezygnacji uznaje się dzień wpływu pisma zawierającego rezygnację do siedziby Organizatora.*

Uwaga: Organizator zastrzega sobie, że w przypadku znaczącej zmiany podatku VAT ceny zawarte w katalogu mogą ulec zmianie.

- takich jak: uzupełnienie wpłat do pełnej wysokości ceny imprezy, dostarczenie odpowiednich danych i dokumentów.
2. Klientowi przysługuje zwrot wszystkich wniesionych wpłat, jeżeli udział w imprezie nie dochodzi do skutku **z przyczyn leżących po stronie Organizatora.**
 3. **W sytuacji rezygnacji z udziału w imprezie** (odstąpienie od umowy) **przez klienta**, Klientowi przysługuje zwrot wpłaconej kwoty po potrąceniu przez Organizatora kwoty stanowiącej równowartość rzeczywistych kosztów w wysokości nie wyższej niż ustalona w dalszej części niniejszego punktu Warunków Uczestnictwa, poniesionych przez Organizatora w związku z dokonanymi już przygotowaniami do zorganizowania imprezy:
 - a) **Do 30 dni** przed datą rozpoczęcia imprezy: **100 zł/os.**
 - b) **30 a 14 dni** przed datą rozpoczęcia imprezy: **500 zł/os.**
 - c) **13 a 3 dni** przed datą rozpoczęcia imprezy: **50%** wartości imprezy
 - d) **3 dni i krócej** przed datą rozpoczęcia imprezy: **90%** wartości imprezy
 4. Do kalkulacji ostatecznie poniesionych kosztów Organizator może przystąpić dopiero po dacie końcowej wyjazdu, z którego Klient nie skorzystał.
 5. **Przy zmianie terminu lub ośrodka** – koszty obsługi zmiany wynoszą **50 zł/os.**
Zmiana terminu lub obiektu możliwa jest najpóźniej 30 dni przed rozpoczęciem pobytu.
 6. **Organizator** może odstąpić od naliczenia kosztów w sytuacjach nadzwyczajnych potwierdzonych odpowiednim pismem urzędowym lub medycznym, **jednak koszty obsługi rezygnacji w wysokości 100 zł są obligatoryjne.**

§ 10

Uczestnik odpowiada za szkody powstałe w ośrodku z jego winy i zobowiązany jest do pokrycia szkody na miejscu.

§ 11

Wszelkie reklamacje dotyczące świadczonej usługi należy kierować bezpośrednio do organizatora w formie pisemnej w ciągu 30 dni od daty zakończenia imprezy.
Po tym terminie reklamacje nie będą rozpatrywane.

§ 12

1. Resurs nie dokonuje zwrotu za świadczenia, które nie zostały w pełni wykorzystane z przyczyn leżących po stronie Klienta (rezygnacja z części lub całości świadczeń, spóźnienia na miejsce zbiórki, skrócenie pobytu itp.).
2. Za nieodpowiednie zachowanie Klienta podczas imprezy narażające innych na utratę zdrowia lub uszkodzenie mienia oraz nadużywanie alkoholu Organizator ma prawo wydaląc Klienta z ośrodka na jego koszt, jak również obciążyć go wszelkimi kosztami związanymi z procedurą formalno-prawną (np. wezwanie lekarza, służb porządkowych, dowóz do stacji PKP lub PKS i inne).

§ 14

W sprawach nieuregulowanych Warunkami Uczestnictwa zastosowanie mają odpowiednio przepisy Kodeksu Cywilnego oraz Ustawy z dnia 24 listopada 2017 r. o imprezach turystycznych i powiązanych usługach turystycznych (Dz. U. poz. 2361) i Ustawy z dnia 27 sierpnia 1997 r. o rehabilitacji zawodowej i społecznej oraz zatrudnianiu osób niepełnosprawnych z dalszymi poprawkami.

OŚRODKI SCRM RESURS



BELWEDER

Duszniki Zdrój

ul. Zielona 4

57-340 Duszniki Zdrój

tel. 74 866 94 44

belweder@resurs.com.pl

ADHARA

Sarbinowo Morskie

ul. Nadmorska 55

76-034 Sarbinowo

tel. 94 347 03 00

adhara@resurs.com.pl



NADMORSKI

Mrzeżyno

Al. Tysiąclecia 23

72-330 Mrzeżyno

tel. 91 386 61 22

nadmorski@resurs.com.pl

